

מקרא

חוק התכנון והבנייה, התשכ"ה - 1965
תכנית מתאר מקומית

מס' 219-0662627

נוה אטי"ב - מתחם לתיירות, מבנים ומוסדות ציבור - ג/25576

תשריט מצב מוצע	גיליון 1 מתוך 1
מחוז	צפון
מרחב תכנון מקומי	גולן
רשות מקומית	גולן
ישוב	נוה אטי"ב
תכנית בסמכות איחוד וחלוקה	מחוזית
היתרים או הרשאות	ללא איחוד וחלוקה תכנית שמכוחה ניתן להוציא היתרים או הרשאות
מונה תדפיס התשריט	28
מועד הפקה	05/10/2021
שטח התכנית	8.624 דונם קנה מידה 1:500

אישורים בתכנית מס' 219-0662627

מינהל התכנון
חוק התכנון והבנייה, התשכ"ה - 1965
מחוז צפון
הועדה המחוזית להתיישבות בים
08/04/2021
להפקיד את התכנית
18/10/2021
תאריך י"ר הועדה המחוזית

שמות*	מגיש התכנית	תאגיד: נוה אטי"ב - כפר שימופי להתיישבות חקלאית בע"מ
	עורך ראשי	לאורה מרסלה רושטיין
	ז"מ	חברה כלכלית תאגיד: נוה אטי"ב - כפר שימופי להתיישבות חקלאית בע"מ

בעלי ענין בקרקע*

תרשים התמצאות - קנ"מ 1:12000

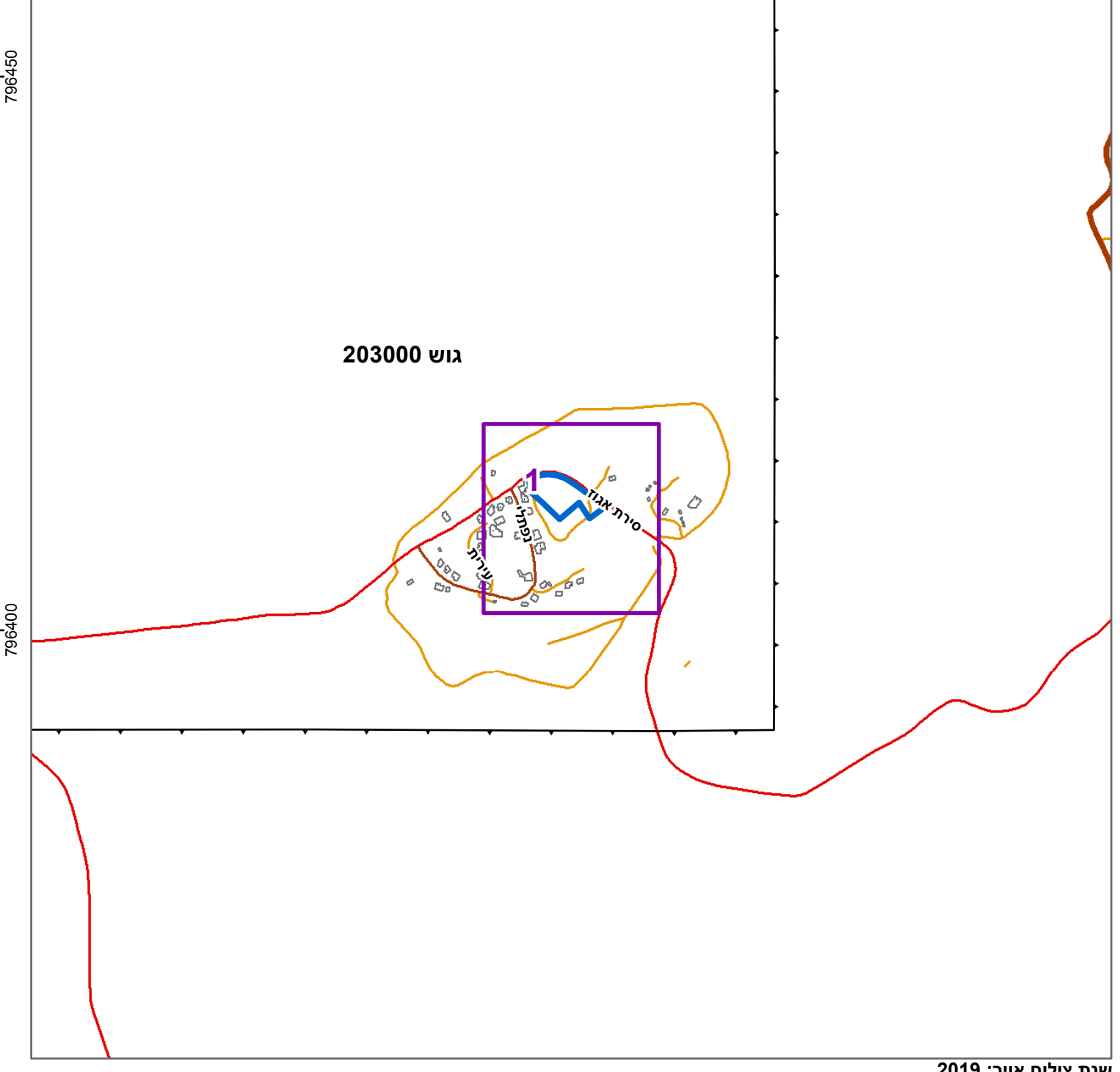

תרשים סביבה - קנ"מ 1:3000

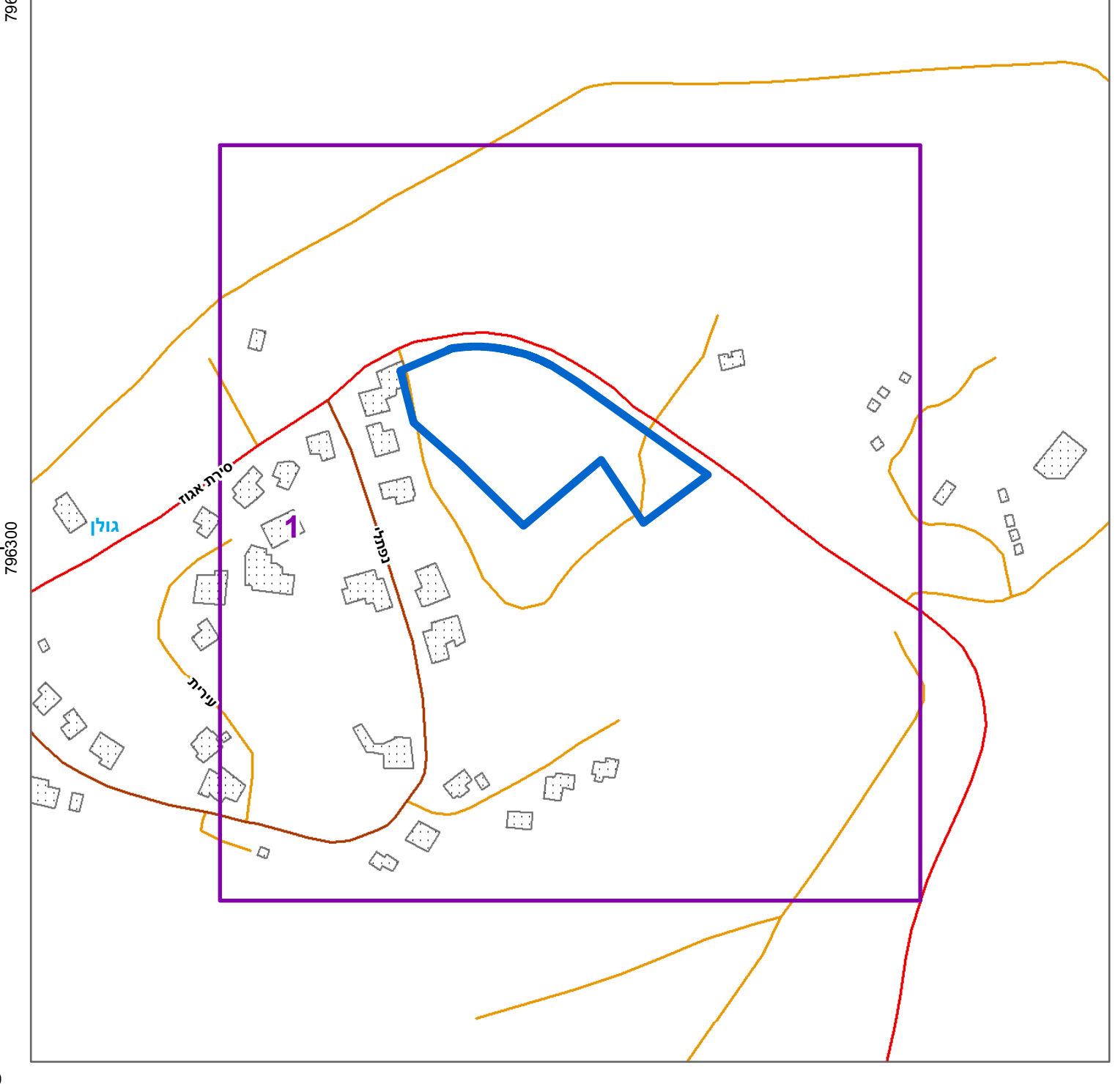

טבלת גושים וחלקות*	מספר גוש	כל הגוש חלק	מספר חלקות בשלמותן	מספר חלקות במספר חלקות
	203000	הלק	4	4

* הרשימה המלאה מפורטת בהוראות התכנית / בהודעה שפורסמה בעיתונות וברשמות הרני מצהיר בזאת כי המפה הטופוגרפית/המצבית המהווה רקע לתכנית זו, נערכה על ידי 27.01.2020 והיא הוכנה לפי הוראות נוהל מבא"ת ובהתאם להוראות החוק ולתקנות המודדים שבתוקף. דיוק הקו המחול והקדסטר: מדידה גרפית ח'אטר היתם 739 מספר רשיון חתימה תאריך שם המודד

