

מקרא

גבול התכנית: 1 גוש 1234
 תא שטח ומספרו: 2 מספר הדרך: 3 קווי בנין: 4 רחב הדרך: 5

גוש 1234
 גבול גוש ומספרו: 5
 גבול חלקה ומספרה: 5

- מגורים בישוב כפרי
- קרקע חקלאית
- דרך מאושרת
- מידות
- להריסה
- קו-בנין
- עץ/עצים לשימור

אישורים בתכנית מס' 209-0772616

מינהל התכנון

חוק התכנון והבניה, התשכ"ה - 1965
 מחוז צפון
 הוועדה המחוזית החליטה ביום: 21/07/2021
 להפקיד את התכנית
 18/10/2021
 תאריך יו"ר הוועדה המחוזית: תאריך

הריני מצהיר בזאת כי המפה הטופוגרפית/המצבית המהווה רקע לתכנית זו, נערכה על ידי ביום 19-04-2021 והיא הוכנה לפי הוראות נוהל מב"ת ובהתאם להוראות החוק ולתקנות המודדים שבתוקף. דיוק הקו הכחול והקדסטר: מדידה אנליטית מלאה ברמת תצ"ר

עארף אניס אברהים
 שם המודד

1228
 מספר רישון

תאריך

חתימה

חוק התכנון והבניה, התשכ"ה - 1965
תכנית מתאר מקומית

מס' 209-0772616

הגדלת נחלה ל-2.5 דונם ותוספת שימושי פל"ח נחלה 5, ספסופה ג/26197.

תשריט מצב מוצע	
מחוז	גיליון 1 מתוך 1
מרחב תכנון מקומי	צפון
רשות מקומית	מרום הגליל
ישוב	מרום הגליל
תכנית בסמכות	מחוזית
איחוד וחלוקה	ללא איחוד וחלוקה
היתרים או הרשאות	תכנית שמכוחה ניתן להוציא היתרים או הרשאות
מונה תדפיס התשריט	14
מועד הפקה	01/08/2021
שטח התכנית	2.79 דונם קנה מידה 1:500

שמות*

מגיש תכנית	תאגיד: אנש"ח מושב ספסופה
עורך ראשי	ג'ין בליש
יו"ר	תאגיד: ער.ב. שרותים פיננסים בע"מ
	ירב לו
	תאגיד:

בעלי ענין בקרקע*

טבלת גושים וחלקות*

מספר גוש	מספר חלקה	מספר חלקות בחלקות
14454	חלק	14, 12

תרשים התמצאות - קנ"מ 1:2500

* הרשימה המלאה מפורטת בהוראות התכנית / הבודהע שפורסמה באתר ובפרשומות

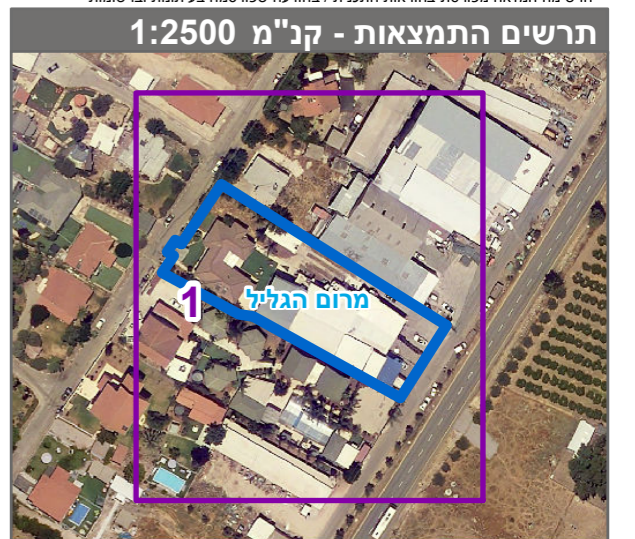

שנת צילום אויר: 2019