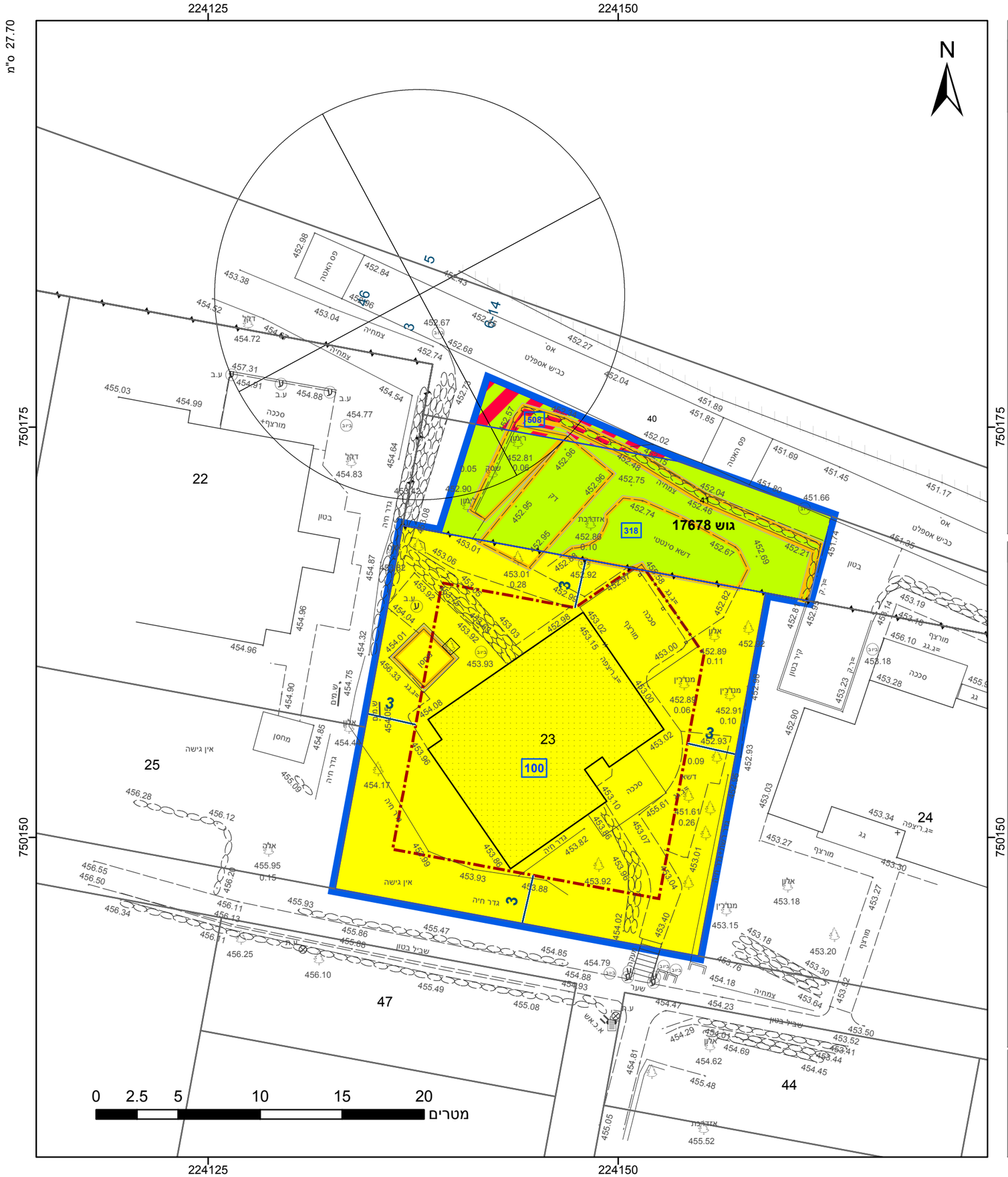

מקרא

- גבול התכנית
- גוש 1234 גבול גוש ומספרו
- 5 גבול חלקה ומספרה
- 1 תא שטח ומספרו
- מספר הדרך / קווי בנין / רוחב הדרך
- מגורים א
- שטח ציבורי פתוח
- דרך משולבת
- מבנה להריסה
- מידות
- קו-בנין

אישורים בתכנית מס' 205-0986695

הריני מצהיר בזאת כי המפה הטופוגרפית/המצבית המהווה רקע לתכנית זו, נערכה על ידי ביום 20-05-2021 והיא הוכנה לפי הוראות נוהל מבא"ת ובהתאם להוראות החוק ולתקנות המודדים שבתוקף. דיוק הקו הכחול והקדסטר: קו כחול (בלבד) ברמה אנליטית

בוריס טאובין	1294
שם המודד	מספר רשיון
חתימה	תאריך

חוק התכנון והבנייה, התשכ"ה - 1965
תכנית מתאר מקומית

מס' 205-0986695

תוספת זכויות בניה מגרשים 100,48,27-קורנית

תשריט מצב מוצע	גיליון 3 מתוך 3
מחוז	צפון
מרחב תכנון מקומי	משגב
רשות מקומית	משגב
ישוב	קורנית
תכנית בסמכות	מקומית
איחוד וחלוקה	ללא איחוד וחלוקה
היתרים או הרשאות	תכנית שמכוחה ניתן להוציא היתרים או הרשאות
מונה תדפיס התשריט	6
מועד הפקה	24/10/2021 09:43
שטח התכנית	1.91 דונם קנה מידה 1:250

שמות*

מגיש תכנית	בת שבע בלאושטיין תאגיד:
מגיש תכנית	דוד בן טולילה תאגיד:
מגיש תכנית	מיקי בסקנד תאגיד:
עורך ראשי	יוסף סס תאגיד: תכנון ,יעוץ ופקוח
יזם	בת שבע בלאושטיין תאגיד:
יזם	דוד בן טולילה תאגיד:
יזם	מיקי בסקנד תאגיד:
יזם	רועי טרובק תאגיד:

בעלי ענין בקרקע*

בבעלות מדינה	תאגיד: רשות מקרקעי ישראל

טבלת גושים וחלקות*

מספר גוש	חלק/ כל הגוש	מספרי חלקות בשלמותן	מספרי חלקות בחלקיותן
17307	חלק	198 ,23	199
17678	חלק		40-41
17897	חלק	25	

* הרשימה המלאה מפורטת בהוראות התכנית / בהודעה שפורסמה בעיתונות וברשומות

תרשים התמצאות - קנ"מ 1:1250

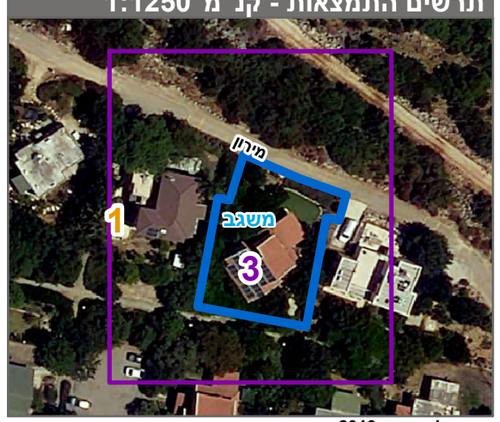

שנת צילום אויר: 2019