

**חוק התכנון והבניה, התשכ"ה - 1965**  
תכנית מתאר מקומית

**מס' 201-0649178**

**הפרדת מגרש מנחלה בגוש 18326, חלקה 81, במושב בצת**

**תשריט מצב מוצע**    גיליון 1    מתוך 1

<b>מחוז</b>	צפון
<b>מרחב תכנון מקומי</b>	חבל אשר
<b>רשות מקומית</b>	מטה אשר
<b>ישוב</b>	בצת

<b>תכנית בסמכות איחוד וחלוקה</b>	מחוזית ללא איחוד וחלוקה
<b>היתרים או הרשאות</b>	תכנית שמכוחה ניתן להוציא היתרים או הרשאות

<b>מונה תדפיס התשריט</b>	6	<b>מועד הפקה</b>	03/10/2021
<b>שטח התכנית</b>	9.011 דונם	<b>קנה מידה</b>	1:500

**אישורים בתכנית מס' 201-0649178**

**מינהל התכנון**  
חוק התכנון והבניה, התשכ"ה - 1965  
מחוז צפון  
הוועדה המחוזית החליטה ביום: 05/06/2021  
להפקיד את התכנית  
17/11/2021  
תאריך י"ר הוועדה המחוזית

שמות\*

<b>מגיש התכנית</b>	אורי נחמיה תאגיד:
<b>מגיש התכנית</b>	תמר נחמיה תאגיד:
<b>עורך ראשי</b>	מיכל רם בן דוד תאגיד:

בעלי ענין בקרקע\*

<b>בבעלות מדינה</b>	תאגיד: רשות מקרקעי ישראל
<b>אחר</b>	תאגיד: בצת, מושב עובדים להתישבות שיתופית בע"מ

**תרשים התמצאות - קנ"מ 1:12000**

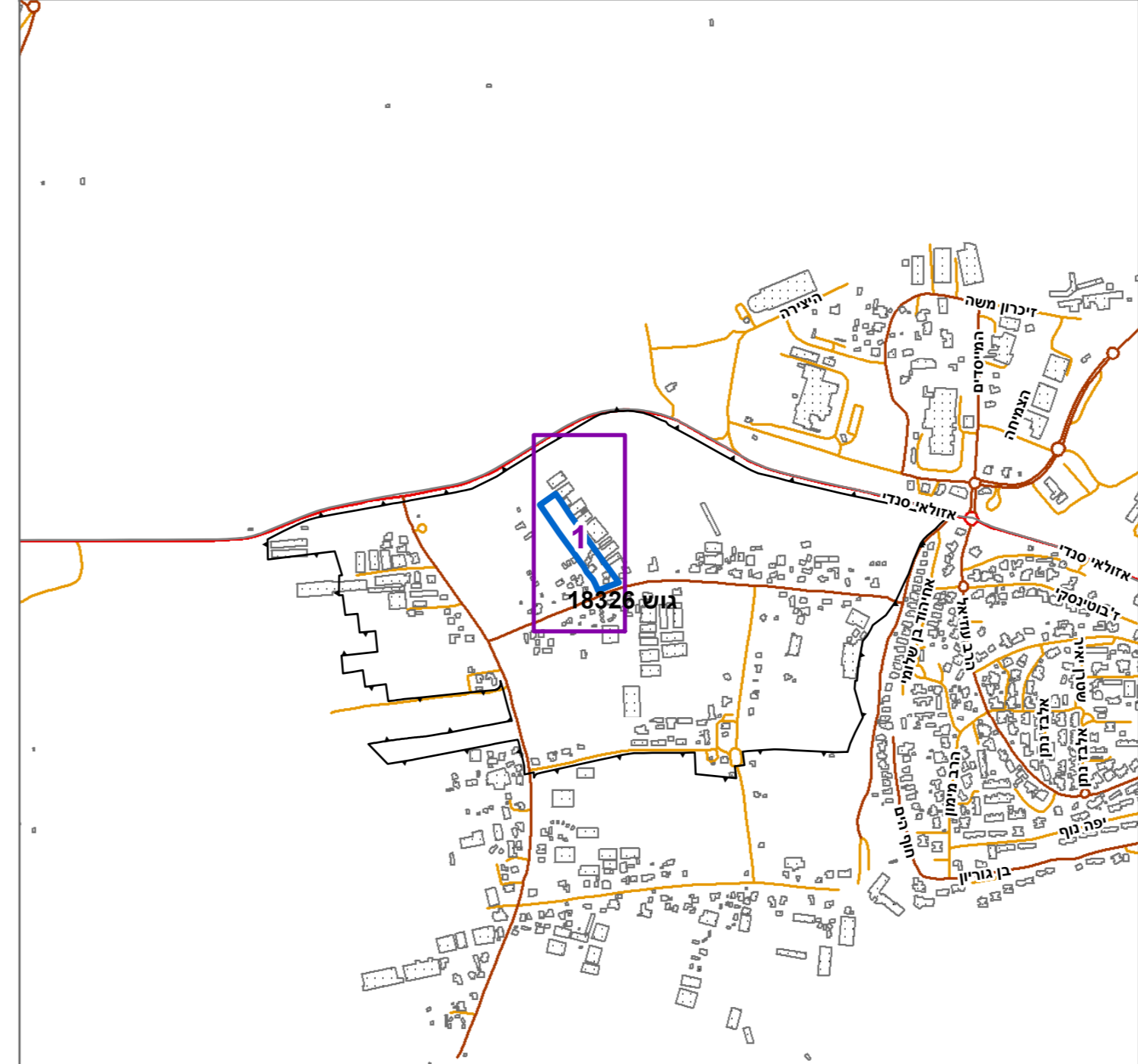

**תרשים סביבה - קנ"מ 1:3000**

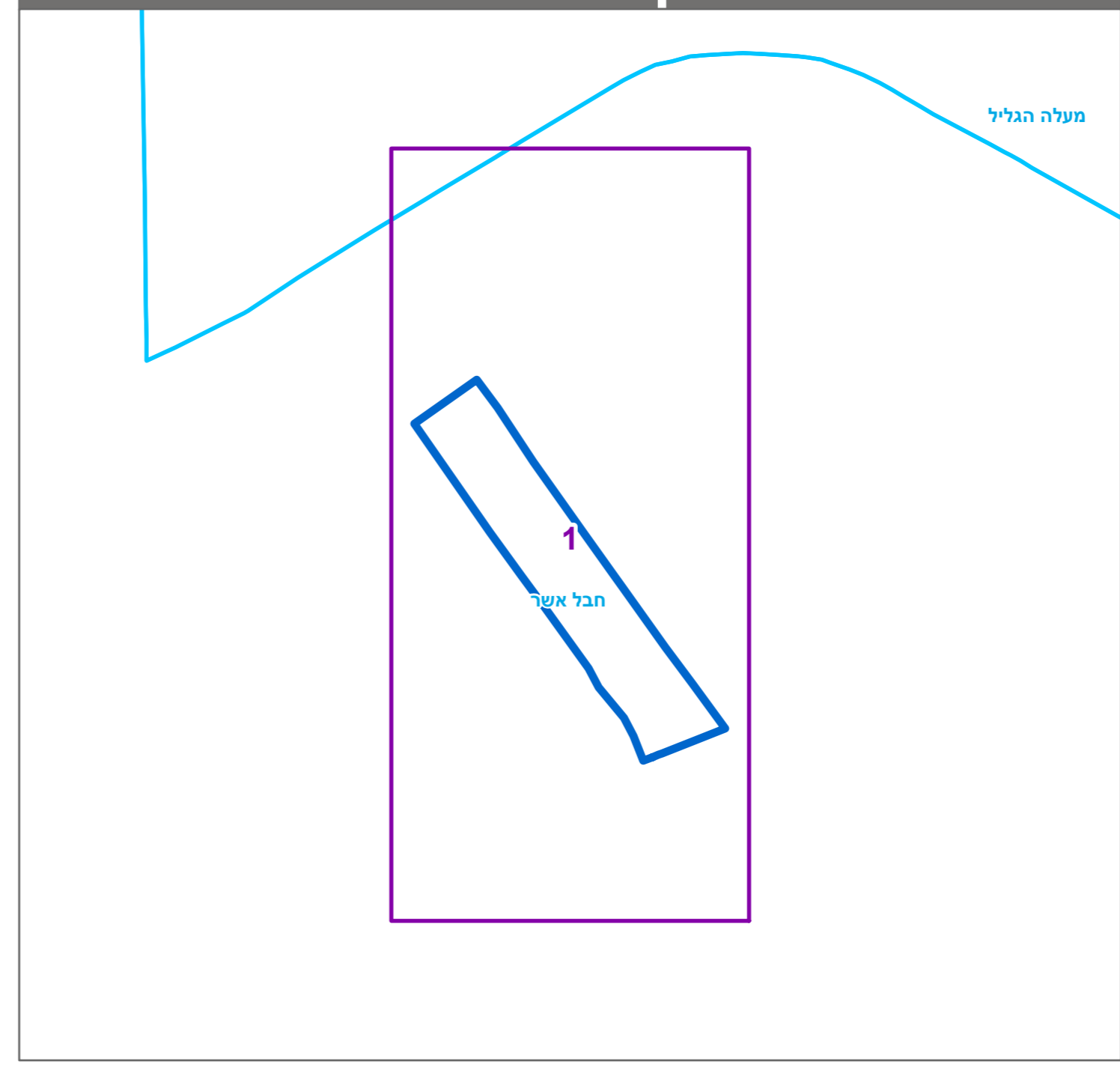

טבלת גושים וחלקות\*

מספר גוש	כל הגוש/חלק	מספרי חלקות בשלמותן	מספרי חלקות בהלקיותן
18326	חלק	157, 81	

\* הרשימה המלאה מפורטת בהוראות התכנית / בהודעה שפורסמה בעיתונות וברשומות הריני מצהיר בזאת כי המפה הטופוגרפית/המצבית המהווה רקע לתכנית זו, נערכה על ידי ביום 21-06-06 והיא הונחה לפי הוראות נוהל מב"ת ובהתאם להוראות החוק ולתקנות המודדים שבתוקף. דיוק הקו הכחול והקדסטר: מדידה אנליטית מלאה ברמת תצ"ר

<b>חוסין</b>	934	<b>מספר רישון</b>	חתימה
<b>שם המודד</b>	מספר רישון	תאריך	