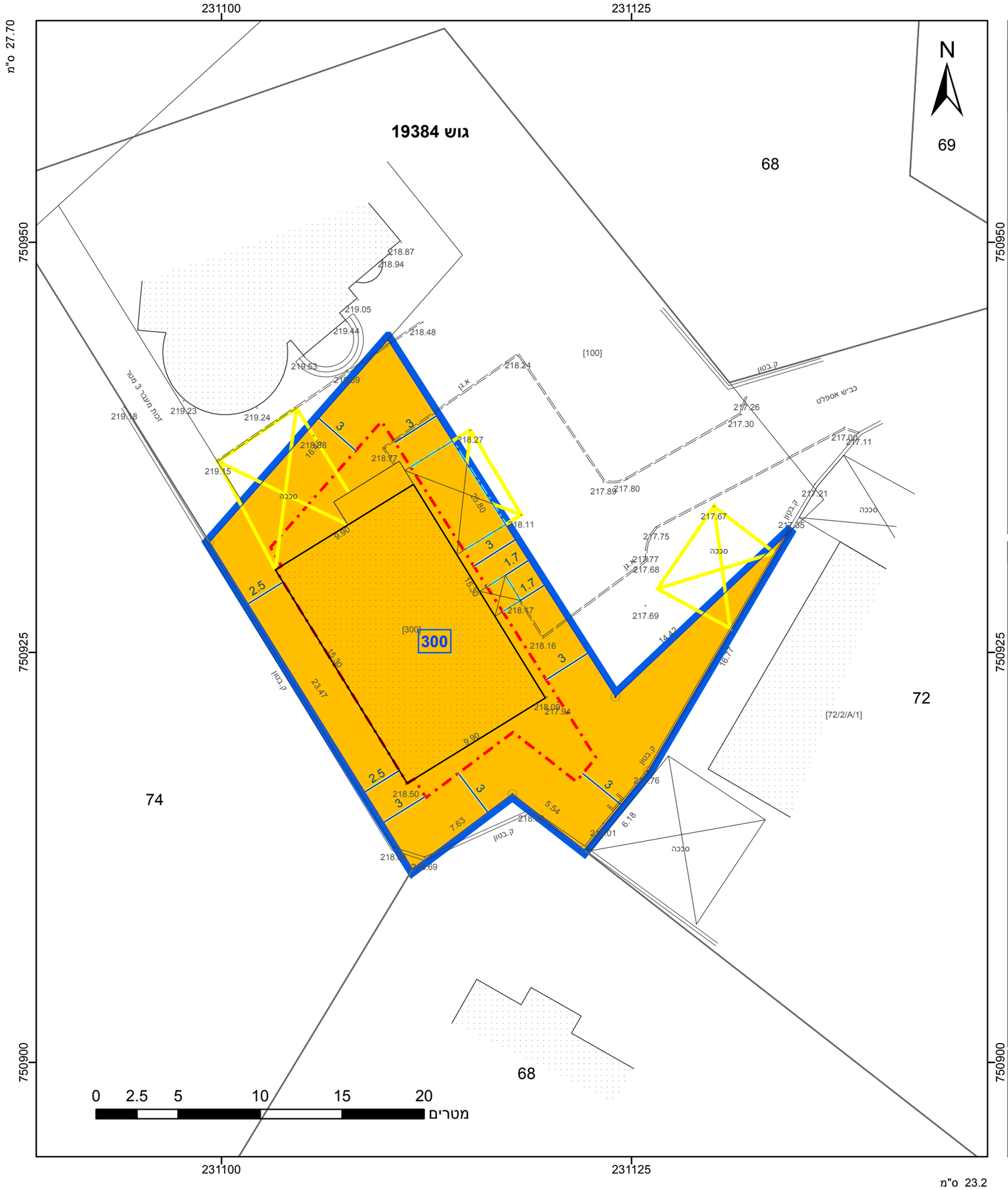

מקרא

- גבול התכנית
- תא שטח ומספרו
- גוש 1234 — גבול גוש ומספרו
- 5 — גבול חלקה ומספרה
- מספר הדרך / קווי בנין / רוחב הדרך
- מגורים ב
- קו בנין
- מידות
- להריסה
- קו בנין

אישורים בתכנית מס' 262-0999938

הריני מצהיר בזאת כי המפה הטופוגרפית/המצבית המהווה רקע לתכנית זו, נערכה על ידי ביום 20-06-2021 והיא הוכנה לפי הוראות נוהל מבא"ת ובהתאם להוראות החוק ולתקנות המודדים שבתוקף. דיוק הקו הכחול והקדסטר: מדידה אנליטית מלאה ברמת תצ"ר

ק.ר.א. מודדים	1099
שם המודד	מספר רשיון
חתימה	תאריך

חוק התכנון והבנייה, התשכ"ה - 1965
תכנית מתאר מקומית

מס' 262-0999938

שינוי בהוראות וזכויות בניה - עראבה

תשריט מצב מוצע	גליון 1 מתוך 1
מחוז	צפון
מרחב תכנון מקומי	לב הגליל
רשות מקומית	עראבה
ישוב	עראבה
תכנית בסמכות	מקומית
איחוד וחלוקה	ללא איחוד וחלוקה
היתרים או הרשאות	תכנית שמכוחה ניתן להוציא היתרים או הרשאות
מונה תדפיס התשריט	4
מועד הפקה	01/11/2021 09:32
שטח התכנית	0.467 דונם קנה מידה 1:250

שמות*

מגיש תכנית	חוסין בדארנה תאגיד:
עורך ראשי	פיראס כנאענה תאגיד:
יזם	חוסין בדארנה תאגיד:

בעלי ענין בקרקע*

טבלת גושים וחלקות*

מספר גוש	חלק/ כל הגוש	מספרי חלקות בשלמותן	מספרי חלקות בחלקיותן
19384	חלק		72

* הרשימה המלאה מפורטת בהוראות התכנית / בהודעה שפורסמה בעיתונות וברשומות

תרשים התמצאות - קנ"מ 1:1250

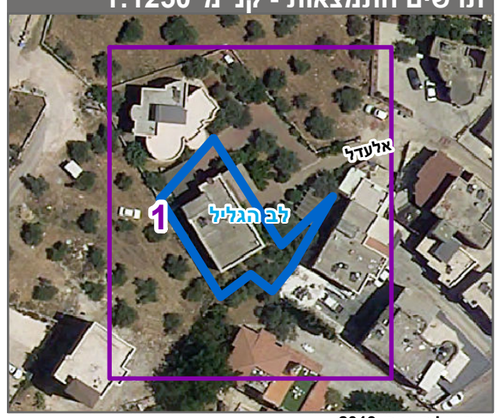

שנת צילום אויר: 2019