



### מקרא

מגורים ג

מידות

להריסה

קו-בנין

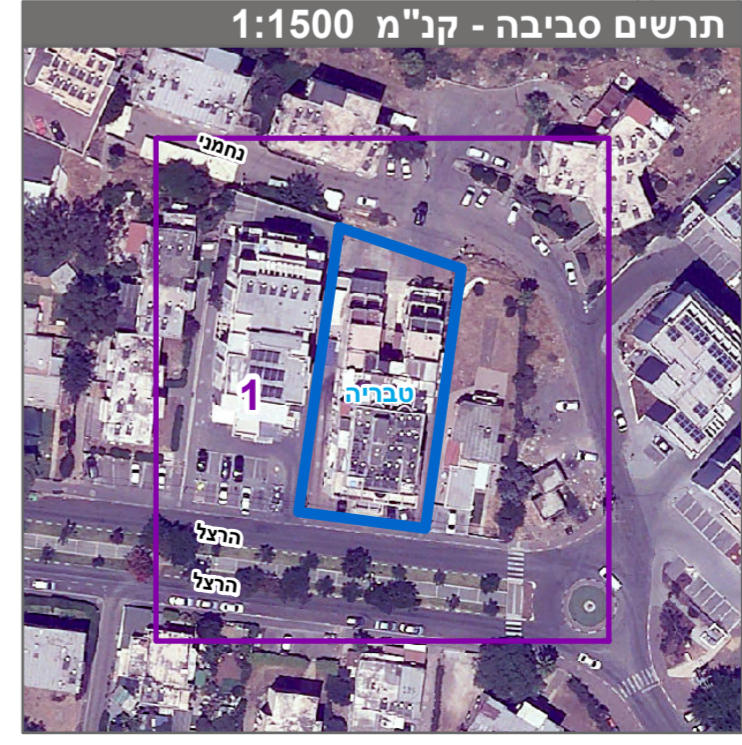
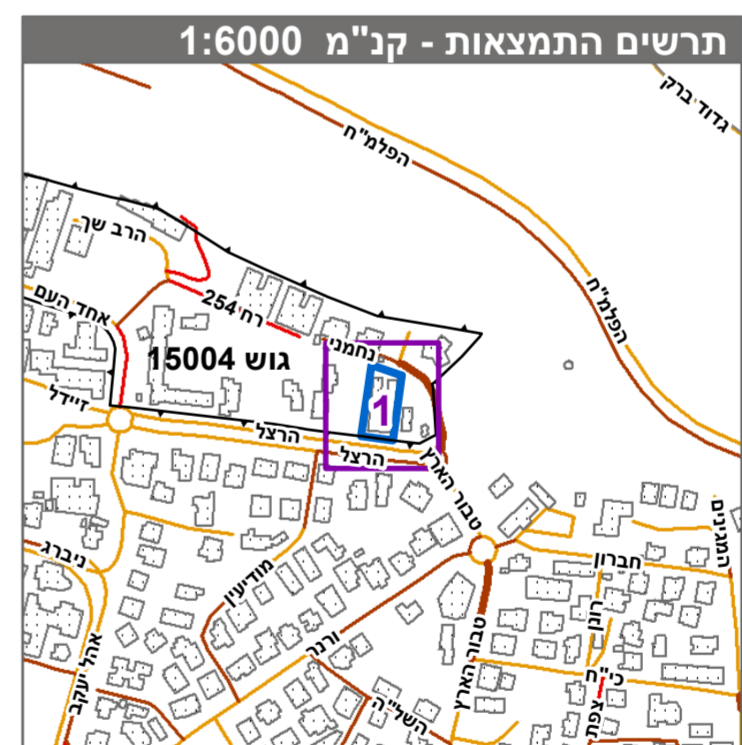

חוק התכנון והבנייה, התשכ"ה - 1965  
תכנית מפורטת

**מס' 207-0885665**

**הסדרת זכויות בניה דירה 2 - רח'  
הרצל 13 טבריה**

תשריט מצב מוצע גיליון 1 מתוך 1

מחוז	צפון
מרחב תכנון מקומי	טבריה
רשות מקומית	טבריה
ישוב	טבריה
תכנית בסמכות	מקומית
איחוד וחלוקה	ללא איחוד וחלוקה
היתרים או הרשאות	תכנית שמכונה ניתן להוציא היתרים או הרשאות
מונה תדפיס התשריט	6
מועד הפקה	22/11/2021
שטח התכנית	1.391 דונם קנה מידה 1:250

### אישורים בתכנית מס' 207-0885665

מגיש התכנית	תאגיד: שומית השקעות בע"מ
עורך ראשי	מזון יאיר אודי תאגיד: מזון יאיר אודי תכנון אדריכלי
יזם	תאגיד: שומית השקעות בע"מ

### בעלי ענין בקרקע\*

בעלים	תאגיד: שומית השקעות בע"מ
-------	--------------------------

### טבלת גושים וחלקות\*

מספר גוש	מספר חלקות	מספר חלקות בחלקית
15004	6	

\* הרשימה המלאה מפורטת בהוראות התכנית / בהודעה שפורסמה בעיתונת וברשומות הרגי מצהיר בזאת כי המפה הטופוגרפית/המצבית המהווה רקע לתכנית זו, נערכה על ידי ביום 18-5-10 והיא הוכנה לפי הוראות טוהל מבל"ת ובהתאם להוראות החוק ולתקנות הממדדים שבתוקף. דיוק הקו הכחול והקדסטר:מדידה גרפית

מומחם שבאן 670 מספר רישון חתימה תאריך