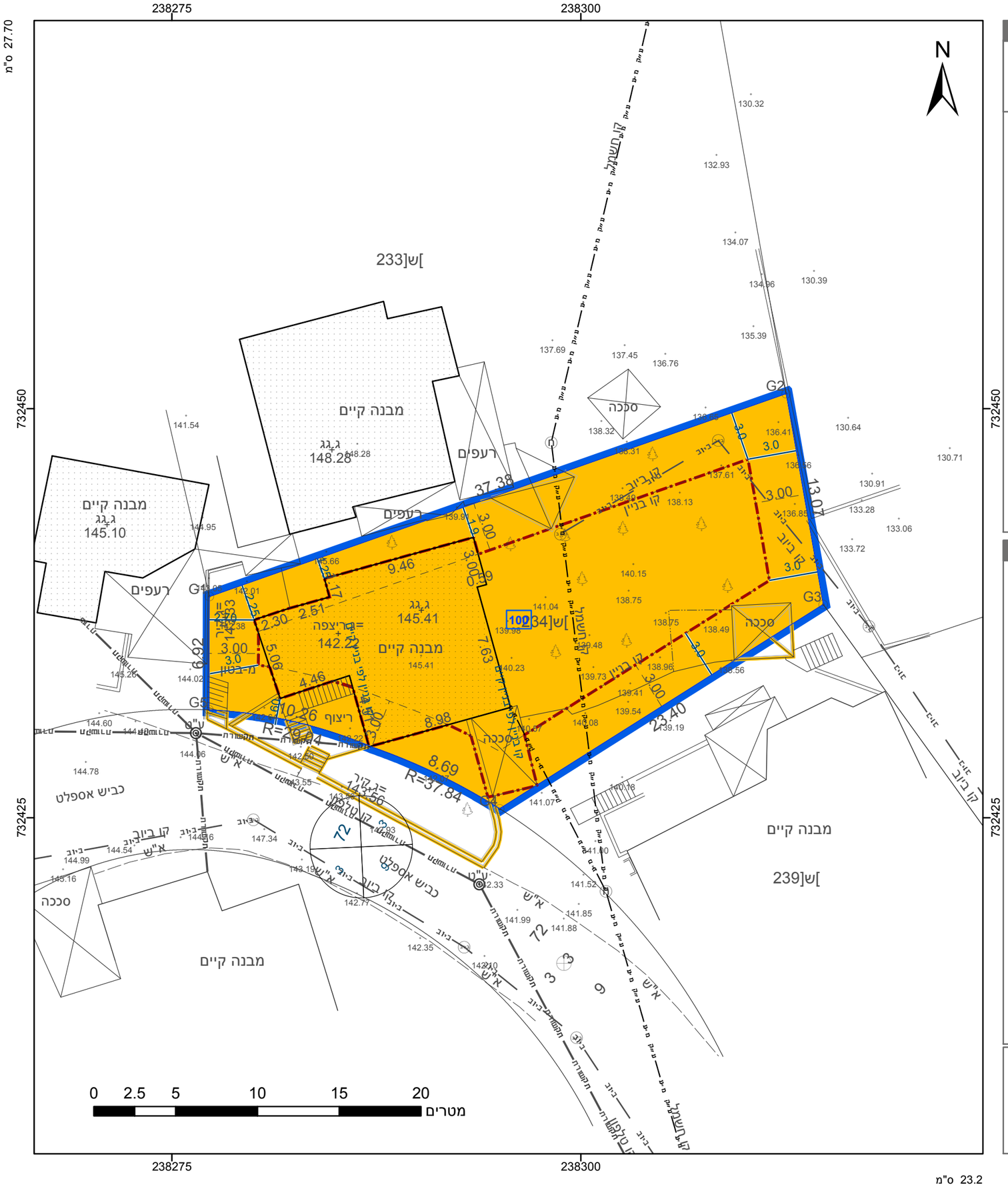

מקרא

גבול התכנית

תא שטח ומספרו: 1

גבול גוש ומספרו: גוש 1234

גבול חלקה ומספרה: 5

מספר הדרך / קווי בנין / רוחב הדרך

מגורים ב

מידות

להריסה

קו-בנין

אישורים בתכנית מס' 251-0946129

הריני מצהיר בזאת כי המפה הטופוגרפית/המצבית המהווה רקע לתכנית זו, נערכה על ידי ביום 30/01/2021 והיא הוכנה לפי הוראות נוהל מבא"ת ובהתאם להוראות החוק ולתקנות המודדים שבתוקף. דיוק הקו הכחול והקדסטר: קו כחול (בלבד) ברמה אנליטית

מסאלחה וליד	1035
שם המודד	מספר רשיון
חתימה	תאריך

חוק התכנון והבנייה, התשכ"ה - 1965
תכנית מפורטת

מס' 251-0946129

שינוי קווי בניין בגוש 17215,חלקה 88, 234-שיבלי

תשריט מצב מוצע	גליון 1 מתוך 1
מחוז	צפון
מרחב תכנון מקומי	הגליל המזרחי
רשות מקומית	שבלי
ישוב	שבלי אום אל גנם
תכנית בסמכות	מקומית
איחוד וחלוקה	ללא איחוד וחלוקה
היתרים או הרשאות	תכנית שמכוחה ניתן להוציא היתרים או הרשאות
מונה תדפיס התשריט	4
מועד הפקה	28/10/2021 13:41
שטח התכנית	0.525 דונם קנה מידה 1:250

שמות*

מגיש תכנית	עואד שיבלי תאגיד:
עורך ראשי	מסאלחה וליד תאגיד: מסאלחה וליד
יזם	עואד שיבלי תאגיד:

בעלי ענין בקרקע*

חוכר	עואד שיבלי תאגיד:

טבלת גושים וחלקות*

מספר גוש	חלק/ כל הגוש	מספרי חלקות בשלמותן	מספרי חלקות בחלקיותן
17215	חלק		88

* הרשימה המלאה מפורטת בהוראות התכנית / בהודעה שפורסמה בעיתונות וברשומות

תרשים התמצאות - קנ"מ 1:1250

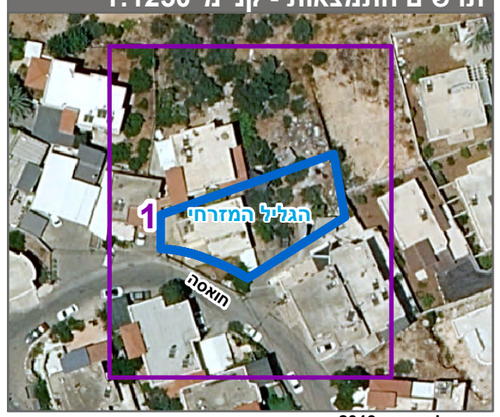

שנת צילום אויר: 2019

מספר תכנית: 251-0946129, מספר גירסת תשריט: 4