

מקרא

מגורים ברישוב פנימי

קרקע חקלאית

קצוצים לשימוש

מספר תעודת זהות: 1234

שם יושב המעון: גוש 17092

גודל חלקה נוספת: 5

חוק התכנון והבנייה, התשכ"ה - 1965
תכנית מתאר מקומית

מס' 204-0834069

ג/25938 קביעת הגבול בין יעוד מגורים ויעוד חקלאי רמת צבי 17092-5

תשריט מצב מוצע	
גיליון 2 מתוך 1	
מחוז	צפון
מרחב תכנון מקומי	הגלבוע
רשות מקומית	הגילבוע
ישוב	רמת צבי
תכנית בסמכות איחוד וחלוקה	מחוזית
היתרים או הרשאות	לא איחוד וחלוקה תכנית שמכוחה ניתן להוציא היתרים או הרשאות
מונה תדפיס התשריט	14
מועד הפקה	18/01/2022
שטח התכנית	24.87 דונם קנה מידה 1:500

אישורים בתכנית מס' 204-0834069

מינהל התכנון

חוק התכנון והבנייה, התשכ"ה - 1965
מחוז צפון
הועדה המחוזית החליטה ביום: 21/07/2021
להפקיד את התכנית: 16/02/2022
תאריך ירר הועדה המחוזית

שמות*	
מגיש התכנית	תאגיד: אגודה חקלאית שתופית רמת צבי
עורך ראשי	תאגיד: חברת ע.ה.ג. שותפים הנדסיים
יזם	תאגיד: אגודה חקלאית שתופית רמת צבי

בעלי ענין בקרקע*

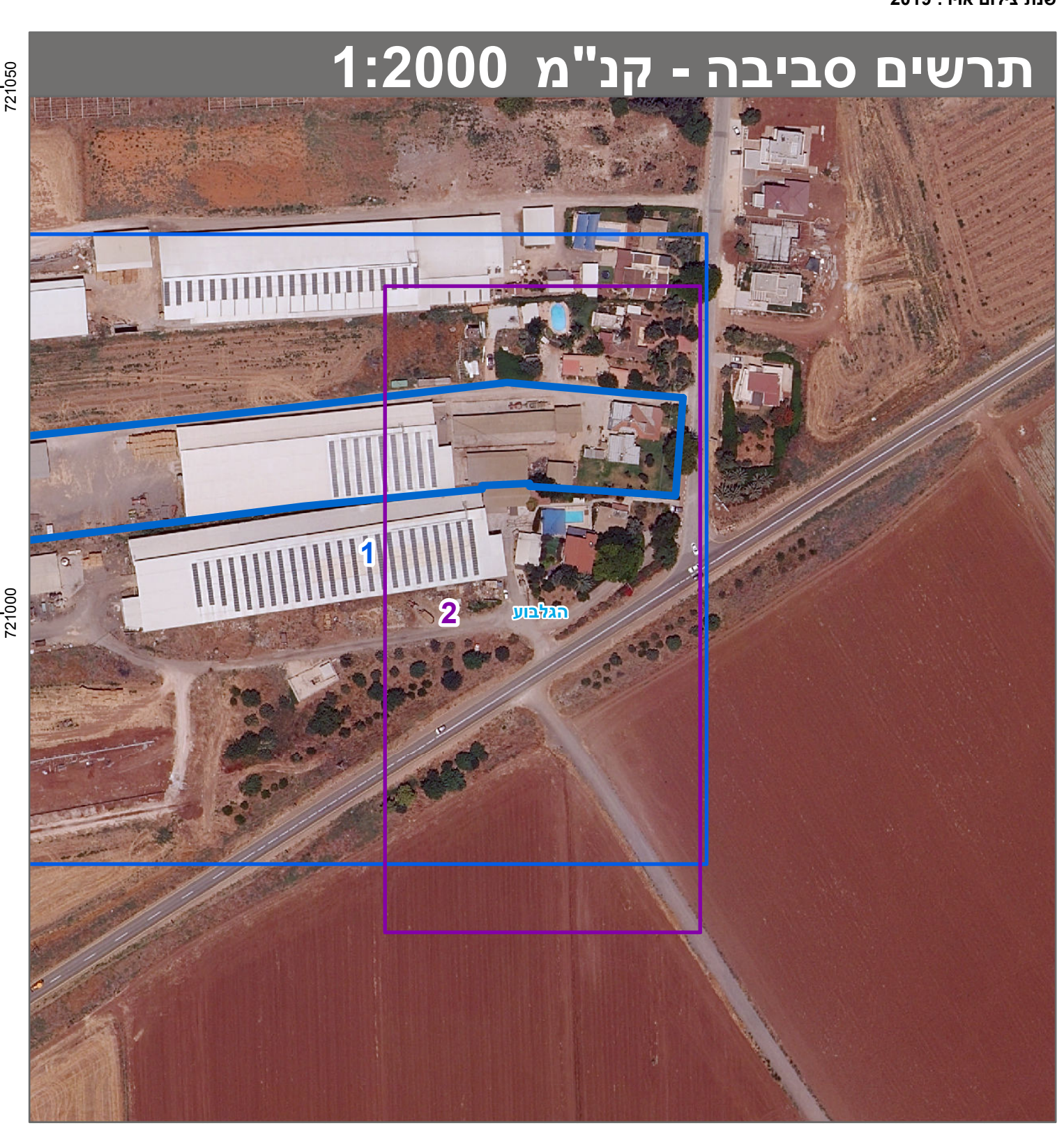
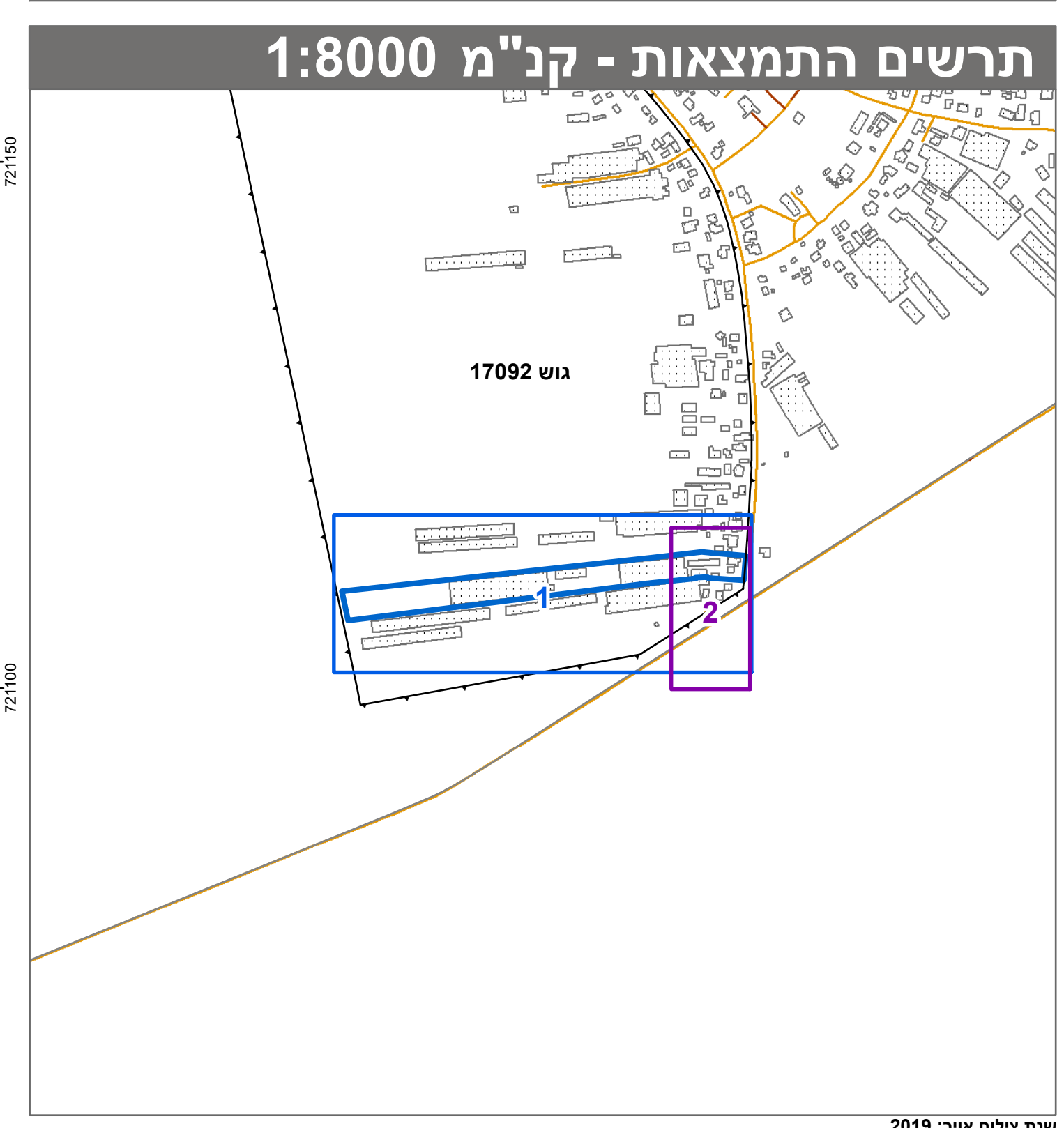

טבלת גושים וחלקות*	
מספר גוש	17092
כל הגוש חלק	חלק
מספר חלקות בשלמותן	4-6, 10
מספר חלקות בחלקותן	4-6, 10

* הרשימה המלאה מפורטת בהוראות התכנית / בהודעה שפורסמה בעיתונות וברשומות הרגי מצהיר בזאת כי המפה הטופוגרפית/המצבית/המהווה רקע לתכנית זו, נערכה על ידי ביום 12.12.2019 והיא הוכנה לפי הוראות נוהל מבא"ת ובהתאם להוראות החוק ולתקנות המודדים שבתוקף. דיוק הקו הכחול והקדסטר: קו כחול (בלבד) ברמה אנליטית קזולא דבע ואנט 782 מספר רשיון מספר רשיון חתימה תאריך