

**מקרא**

מגורים ב  
 מידות  
 קו-בנין

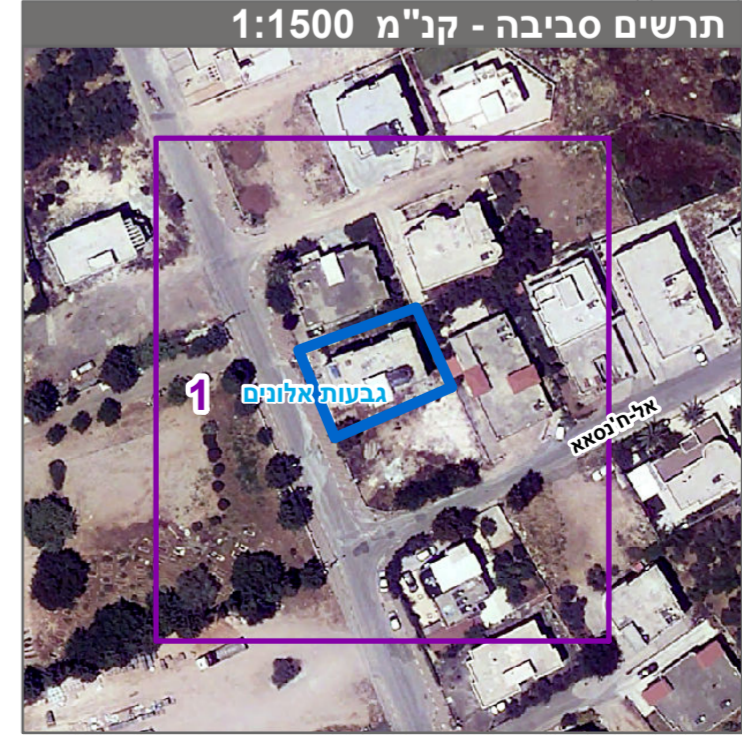
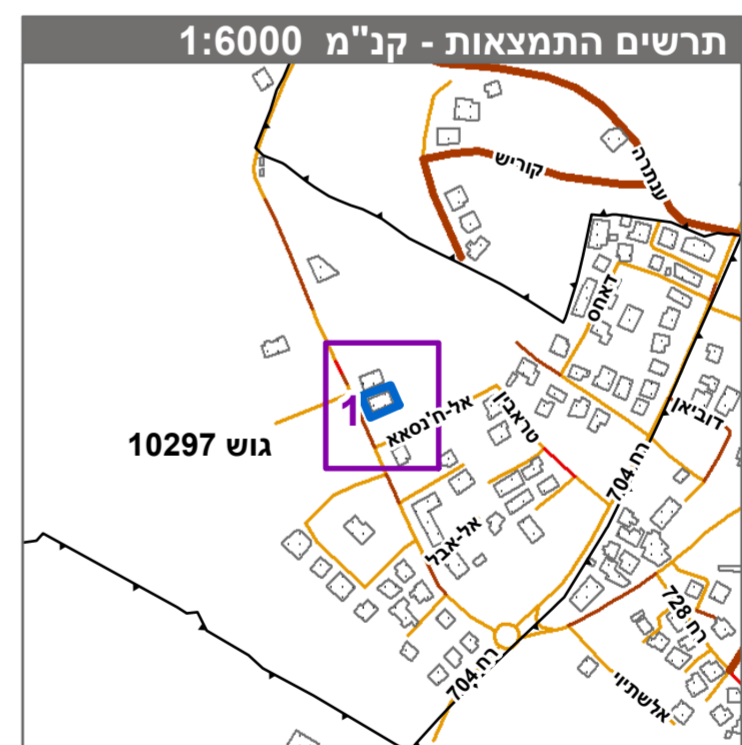

חוק התכנון והבנייה, התשכ"ה - 1965  
תכנית מתאר מקומית

**מס' 261-1005396**

**שינוי בהוראות בנייה-שפרעם**

תשריט מצב מוצע	גיליון 1 מתוך 1
מחוז	צפון
מרחב תכנון מקומי	גבעות אלונים
רשות מקומית	שפרעם
ישוב	שפרעם
תכנית בסמכות	מחוזית
איחוד וחלוקה	ללא איחוד וחלוקה
היתרים או הרשאות	תכנית שמטוחה ניתן להוציא היתרים או הרשאות
מונה תדפיס התשריט	2
מועד הפקה	19/06/2022
שטח התכנית	0.45 דונם קנה מידה 1:250

**אישורים בתכנית מס' 261-1005396**

שמות*	מגיש התכנית	מולדת פרוץ נחאש
	מגיש התכנית	תאריך ק"מ - 1966
	עורך ראשי	שאדי איוב
	יזם	מאג'ד איוב שאדי מאג'ד - מהנדס מומד
	יזם	עמר נחאש
		תאריך:

להפקיד את התכנית  
07/07/2022  
בעלי עיניו בקרקע\*

**טבלת גושים וחלקות\***

מספר גוש	מספר חלקות	מספר חלקות בחלקית
10297 <td>חלק <td>27</td> </td>	חלק <td>27</td>	27

\* הרשימה המלאה מפורטת בהוראות התכנית / בהודעה שפורסמה בעיתון וברשומות הרגיני מצהיר בזאת כי המפה הטופוגרפית/המצבית המהווה רקע לתכנית זו, נערכה על ידי ביום 02/08/2021 והיא הוכנה לפי הוראות טוהל מבאל"ת ובהתאם להוראות החוק ולתקנות הממדדים שבתוקף. דיוק הקו הכחול והקדסטר-מדידה אנליטית מלאה ברמת תצ"ר

שאדי איוב 1139 מספר רישיון  
שם המומד חתימה  
תאריך