

מקרא

גבול התכנית: 1 תא שטח ומספרו: 1

גוש 1234 ומספרו: 1234

מספר הדרך: 1 מספר הדרך: 4

קווי בנין: 2 קווי בנין: 3

גבול חלקה ומספרה: 5

שטחים פתוחים ומבנים ומוסדות צבור: ■

מידות: —

קו-בנין: - - -

עץ/עצים לשימור: ●

עץ/עצים לכרייה: ●

אישורים בתכנית מס' 208-0909259

מינהל התכנון

התכנון והבניה, התשכ"ה - 1965

מחוז צפון

עדה המחוזית החליטה ביום: 25/11/2021

הי"פ מצ"ח באתר המפה הטופוגרפית/המצעית המהווה רקע לתכנית זו, נערך על ידי ביום 24/09/2020. זהו הכנה לפי הוראות נוהל מב"ת בתנאים להוראות החוק ולתקנות המודדים שבתוקף. דיוק הקו הכחול והקדסטר: מדידה גרפית ישראל פומרניץ

מ"מ ר"ד הועדה המחוזית

מספר רישון: 605

תאריך: _____

חתימה: _____

חוק התכנון והבניה, התשכ"ה - 1965
תכנית מפורטת
מס' 208-0909259

רח' הרדוף, כרמיאל - שצ"פ ומבני ציבור

| | |
|--------------------------|--|
| תשריט מצב מוצע | גיליון 1 מתוך 1 |
| מחוז | צפון |
| מרחב תכנון מקומי | כרמיאל |
| רשות מקומית | כרמיאל |
| ישוב | כרמיאל |
| תכנית בסמכות | מחוזית |
| איחוד וחלוקה | ללא איחוד וחלוקה |
| היתרים או הרשאות | תכנית שמכוחה ניתן להוציא היתרים או הרשאות |
| מונה תדפיס התשריט | 7 |
| מועד הפקה | 28/04/2022 |
| שטח התכנית | 0.983 דונם קנה מידה 1:500 |

שמות*

| | |
|-------------------|---|
| מגיש תכנית | ועדה מקומית תאגיד: הועדה המקומית לתכנון ובניה כרמיאל |
| עורך ראשי | קרין און תאגיד: דינור און אדריכלות |
| יום | ועדה מקומית תאגיד: הועדה המקומית לתכנון ובניה כרמיאל |
| יום | תאגיד: החברה הכלכלית לכרמיאל בע"מ |

בעלי ענין בקרקע*

טבלת גושים וחלקות*

| מספר גוש | מספר חלקות | חלק | מספר חלקות |
|----------|-----------------|-----|-----------------|
| 19062 | 143, 122, 51-53 | חלק | 143, 122, 51-53 |

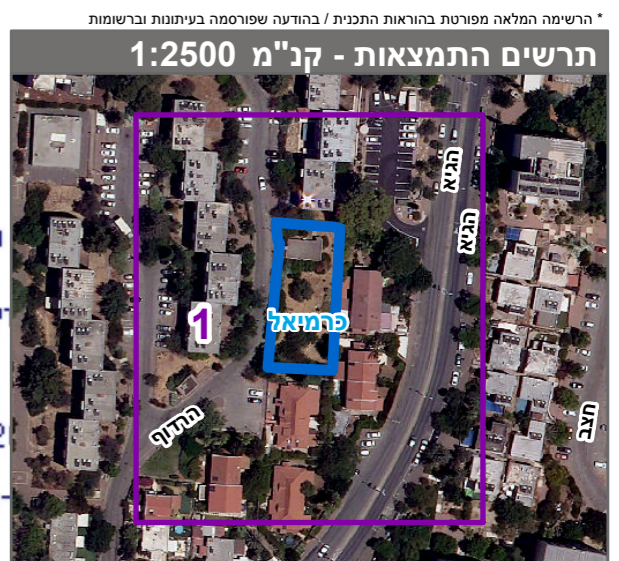

שנת צילום אוויר: 2019