

מקרא

גבול התכנית: **גוש 1234**
 גוש ומספר: 1234
 גבול חלקה ומספרה: 5

תא שטח ומספרו: 1
 מספר הדרך: 2, 3, 4
 קווי בנין: 2, 3, 4
 נחב הדרך: 2, 3, 4

דרך מאושרת:
 דרך מוצעת:
 חניון:
 בית קברות:
 תחום השפעה:
 גבול מסדרון תשתיות עילי:
 ציר נחל:

אישורים בתכנית מס' 206-0725945

מינהל התכנון
 חוק התכנון והבניה, התשכ"ה - 65
 מחוז צפון
 הוועדה המחוזית החליטה ביום: 30/06/2021
 להפקיד את התכנית: 10/08/2022
 תאריך: מ"מ י"ר הוועדה המחוזית

הריני מצהיר בזאת כי המפה הטופוגרפית/המצבית המהווה רקע לתכנית זו, נערכה על ידי ביום 30.03.20 והיא הוכנה לפי הוראות נוהל מב"ת ובהתאם להוראות החוק ולתקנות המודדים שבתוקף. דיוק הקו הכחול והקדסטר: מדידה גרפית
 מתניה חן ציון
 שם המודד

697 מספר רישיון
 תאריך

חתימה

חוק התכנון והבניה, התשכ"ה - 1965
תכנית מתאר מקומית
מס' 206-0725945

ג/25877 בית עלמין קיבוץ לביא

תשריט מצב מוצע גיליון 1 מתוך 1

מחוז	צפון
מרחב תכנון מקומי	הגליל התחתון
רשות מקומית	הגליל התחתון
ישוב	לביא
תכנית בסמכות	מחוזית
איחוד וחלוקה	ללא איחוד וחלוקה
היתרים או הרשאות	תכנית שמכוחה ניתן להוציא היתרים או הרשאות
מונה תדפיס התשריט	33
מועד הפיקה	26/06/2022
שטח התכנית	6.76 דונם קנה מידה 1:1250

שמות*

מגיש תכנית	ועדה מקומית וועדה מקומית גליל תחתון
מגיש תכנית	תאגיד: קיבוץ לביא
עורך ראשי	יעל קודוקר-מלאכי
יוזם	תאגיד: שירותי עיצוב ותכנון ערים

בעלי ענין בקרקע*

טבלת גושים וחלקות*

מספר גוש	מספר חלקות בשלמותן	מספר חלקות בחלקיותן	מספר גוש
15232	240, 198, 196	192, 166, 164, 202, 194, 242, 237, 239	15232
15236	47, 44	42, 14	15236

תרשים התמצאות - קנ"מ 1:6500

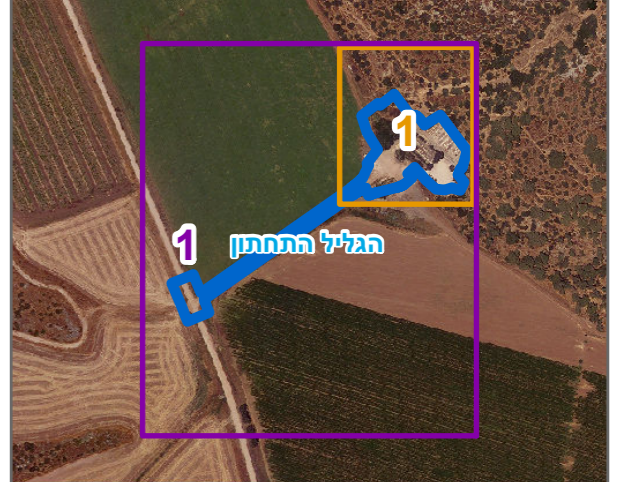

שנת צילום אוויר: 2019