



מקרא

גבול התכנית	גוש 1234
מספר הדרך	גוש ומספר
קווי בנין	גבול חלקה
חומב הדרך	ומספרה

מגורים ב	צפון
קו-בנין	מרחב תכנון מקומי
מידות	רשות מקומית
	ישוב
	תכנית בסמכות
	איחוד וחלוקה
	היתרים או הרשאות
	מזנה תדפיס התשריט
	מועד הפקה
	שטח התכנית

אישורים בתכנית מס' 251-1047075

מספר גוש	מספר חלקה	חלק	מספר חלקות
17114	כל הגוש	חלק	18

הריני מצהיר בזאת כי המפה הטופוגרפית/המצבית המהווה רקע לתכנית זו, נערכה על ידי ביום 22/11/2021 והיא הוכנה לפי הוראות נוהל מבא"ת ובהתאם להוראות החוק ולתקנות המודדים שבתוקף. דיוק הקו הכחול והקדסטר: קו כחול (בלבד) ברמה אנליטית

מספר רישון 1035
מספר תאריך

מסאלחה וליד
שם המודד
חתימה

חוק התכנון והבנייה, התשכ"ה - 1965
תכנית מתאר מקומית
מס' 251-1047075
הקטנת קווי בניין - גוש 17114
חלקה 18 סולם

תשריט מצב מוצע

גיליון 1	מתוך 1
----------	--------

מגיש תכנית	עבד אלעזיז זועבי תאגיד
עורך ראשי	תאגיד תאמר זועבי אדריכלות וליד מסאלחה תאגיד
עורך ראשי	עבד אלעזיז זועבי תאגיד
יום	

בעלי ענין בקרקע*

בעלים	עבד אלעזיז זועבי תאגיד
-------	------------------------

טבלת גושים וחלקות*

מספר גוש	מספר חלקה	חלק	מספר חלקות
17114	כל הגוש	חלק	18

תרשים התמצאות - קנ"מ 1:1250

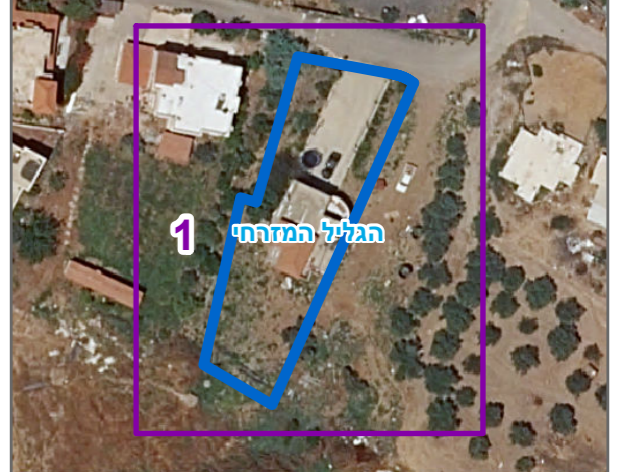

שנת צילום אוויר: 2019

מספר תכנית: 251-1047075, מספר גירסת תשריט: 3