

מקרא

מגורים ב
 דרך מאושרת
 מבנה להריסה
 קו-בנין
 קו בנין תחתיתת קרקעי
 מידות

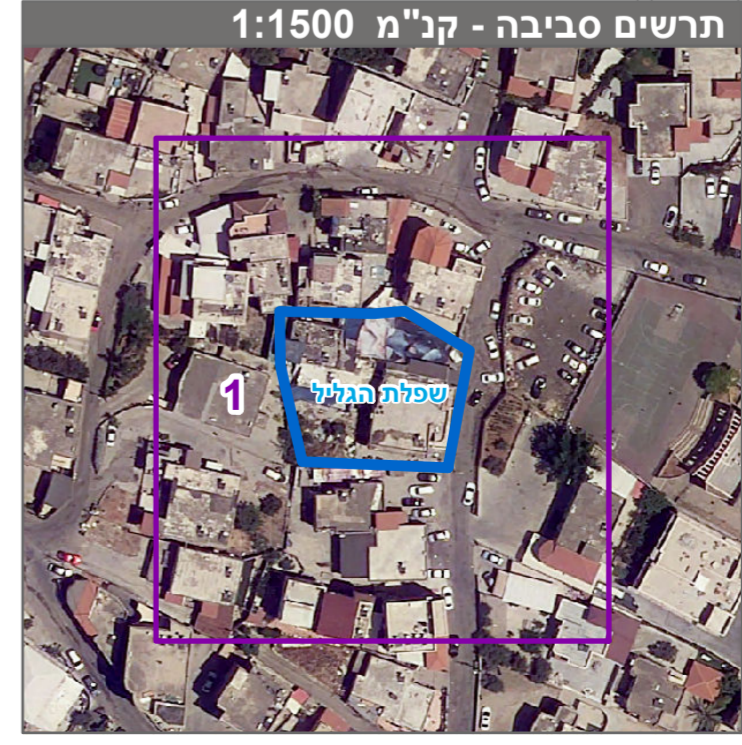
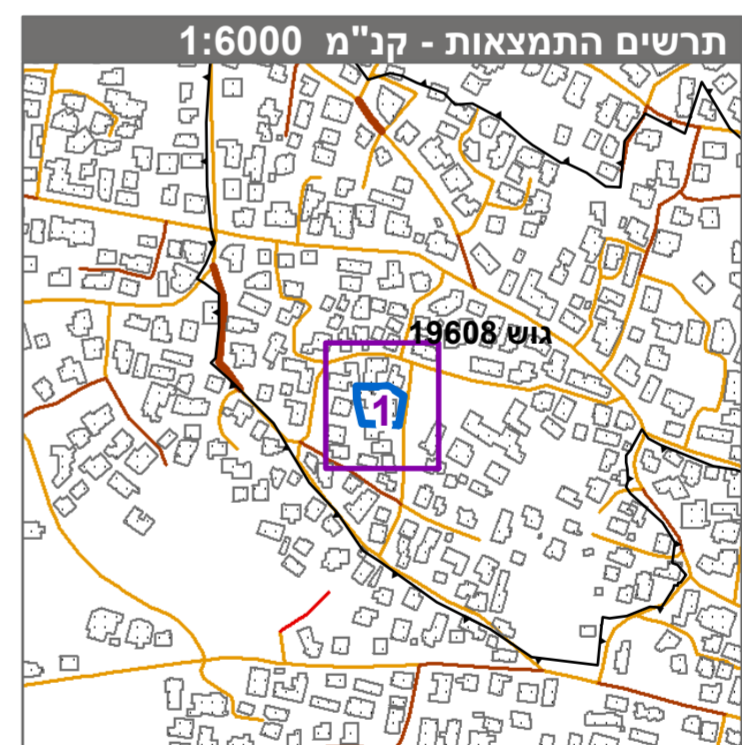

חוק התכנון והבניה, התשכ"ה - 1965
תכנית מתאר מקומית

מס' 263-1076975

שינוי בקווי בניין והגדלת זכויות בניה - כאבול

תשריט מצב מוצע גיליון 1 מתוך 1

מחוז	צפון
מרחב תכנון מקומי	שפלת הגליל
רשות מקומית	כאבול
ישוב	כאבול
תכנית בסמכות	מקומית
איחוד וחלוקה	ללא איחוד וחלוקה
היתרים או הרשאות	תכנית שמכונה ניתן להוציא היתרים או הרשאות
מונה תדפיס התשריט	10
מועד הפקה	25/07/2022
שטח התכנית	0.998 דונם קנה מידה 1:250

אישורים בתכנית מס' 263-1076975

שמות*	מנהלד גימור טאהא תאגיד:	מגיש התכנית
	אורין איפרגן תאגיד:	עורך ראשי
	מנהלד גימור טאהא תאגיד:	יזם

בעלי ענין בקרקע*

מוסטפא טאהא תאגיד:	מוכר
--------------------	------

טבלת גושים וחלקות*

מספר גוש	כל הגוש / חלק	מספרי חלקות בשלמותן	מספרי חלקות בחלקיתן
19608	חלק	69, 65-67	

* הרשימה המלאה מפורטת בהוראות התכנית / בהודעה שפורסמה בעיתונות וברשומות הרגיני מצהיר בזאת כי המפה הטופוגרפית/המצבית/המהווה רקע לתכנית זו, נערכה על ידי ביום 22.2.2022 והיא הוכנה לפי הוראות טוהל מבל"ת ובהתאם להוראות החוק ולתקנות המודדים שבתוקף. דיוק הקו הכחול והקדסטר:מדידה אנליטית מלאה ברמת תצ"ר

טאהא איאהב 1258 מספר רישיון
 שם המודד חתימה תאריך