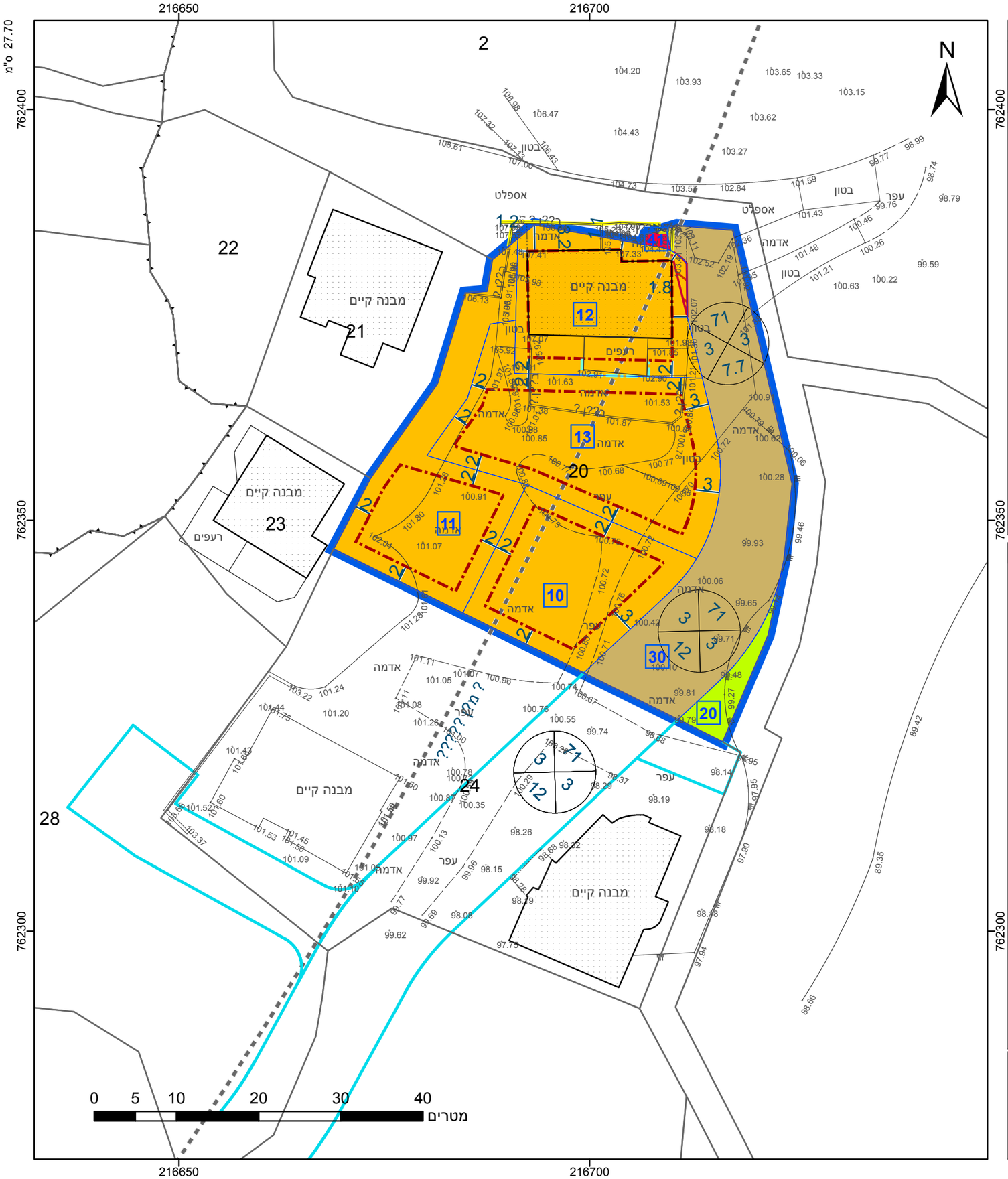

23.2 ס"מ

מקרא

- גבול התכנית
- תא שטח ומספרו
- גבול גוש ומספרו — 1234 גוש
- גבול חלקה ומספרה — 5
- מספר הדרך / קווי בנין / רוחב הדרך
- מגורים ב
- שטח ציבורי פתוח
- דרך מאושרת
- דרך מוצעת
- תחום השפעה
- דרך/מסילה לביטול
- קו-בנין
- קו בנין
- להריסה
- קו עזר1
- מידות

אישורים בתכנית מס' 252-0989517

הריני מצהיר בזאת כי המפה הטופוגרפית/המצבית המהווה רקע לתכנית זו, נערכה על ידי ביום 25/11/2021 והיא הוכנה לפי הוראות נוהל מבא"ת ובהתאם להוראות החוק ולתקנות המודדים שבתוקף. דיוק הקו הכחול והקדסטר: מדידה אנליטית מלאה ברמת תצ"ר

וסים שלה	1026
שם המודד	מספר רשיון
חתימה	תאריך

חוק התכנון והבנייה, התשכ"ה - 1965
תכנית מתאר מקומית

מס' 252-0989517

איחוד וחלוקה בחלקה 20 גוש 18793 (שכונת דרומית -אבו סנאן)

תשריט מצב מוצע	גיליון 1 מתוך 1
מחוז	צפון
מרחב תכנון מקומי	הגליל המרכזי
רשות מקומית	אבו סנאן
ישוב	אבו סנאן
תכנית בסמכות	מקומית
איחוד וחלוקה	איחוד ו/או חלוקה ללא הסכמת כל הבעלים בכל תחום התכנית/בחלק מתחום התכנית
היתרים או הרשאות	תכנית שמכוחה ניתן להוציא היתרים או הרשאות
מונה תדפיס התשריט	5
מועד הפקה	15/12/2022 22:56
שטח התכנית	2.256 דונם קנה מידה 1:500

שמות*

מגיש תכנית	רשות מקומית תאגיד: מועצה מקומית אבו סנאן
עורך ראשי	שאדי אבוריש תאגיד: א.ש.ס. ייעוץ בתכנון בינוי ערים בע"מ
יזם	רשות מקומית תאגיד: מועצה מקומית אבו סנאן

טבלת גושים וחלקות*

מספר גוש	חלק/ כל הגוש	מספרי חלקות בשלמותן	מספרי חלקות בחלקיותן
18793	חלק	20	

* הרשימה המלאה מפורטת בהוראות התכנית / בהודעה שפורסמה בעיתונות וברשומות

תרשים התמצאות - קנ"מ 1:2500

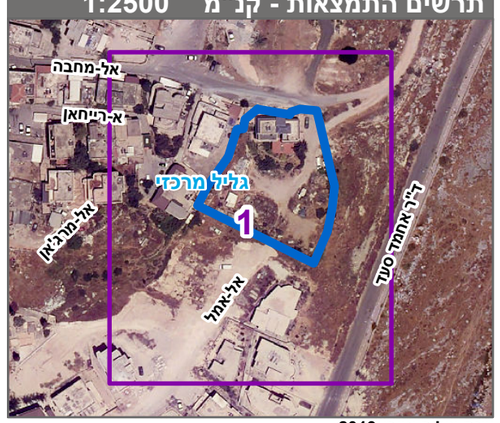

שנת צילום אויר: 2019

מספר תכנית: 252-0989517, מספר גירסת תשריט: 5