

### מקרא

גבול התכנית: 1 גבול גוש ומספרו: **1234**  
 מספר הדרך: 1 גוש מספרו ומספר חלקה ומספרה: **5**  
 קווי בנין: 2 גבול חלקה ומספרה: **3**  
 רחוב הדרך: 4 גבול חלקה ומספרה: **5**

מגורים:   
 קו-בנין:   
 מידות:

### אישורים בתכנית מס' 216-0878751

הריני מצהיר בזאת כי המפה הטופוגרפית/המצבית המהווה רקע לתכנית זו, נערכה על ידי ביום **27-06-2020** והיא הוכנה לפי הוראות נוהל מבא"ת ובהתאם להוראות החוק ולתקנות המודדים שבתוקף. דיוק הקו הכחול והקדסטר: מדידה גרפית  
 כמאל נואטחה שם המודד  
 מספר רישון: **576**  
 תאריך: \_\_\_\_\_  
 חתימה: \_\_\_\_\_

<b>חוק התכנון והבנייה, התשכ"ה - 1965</b> תכנית מתאר מקומית	
<b>מס' 216-0878751</b>	
<b>שינוי הוראות בנייה בגוש 13529</b> חלקה 11 צפת	
<b>תשריט מצב מוצע גיליון 1 מתוך 1</b>	
מחוז	צפון
מרחב תכנון מקומי	צפת
רשות מקומית	צפת
ישוב	צפת
תכנית בסמכות	מקומית
איחוד וחלוקה	ללא איחוד וחלוקה
היתרים או הרשאות	תכנית שמכוחה ניתן להוציא היתרים או הרשאות
מונה תדפיס התשריט	6
מועד הפיקה	01/02/2023
שטח התכנית	0.74 דונם קנה מידה 1:250
<b>שמות*</b>	
מגיש תכנית	האגיד: קבוצת לוזון בניה והשקעות בע"מ
עורך ראשי	יצחק שפירא האגיד: ליעד אדריכלים בע"מ

טבלת גושים וחלקות*			
מספר גוש	מספר חלקות/כל הגוש	מספר חלקות בשלמותן	מספרי חלקות בחלקיותן
13529	חלק 11		

### תרשים התמצאות - קנ"מ 1:1250

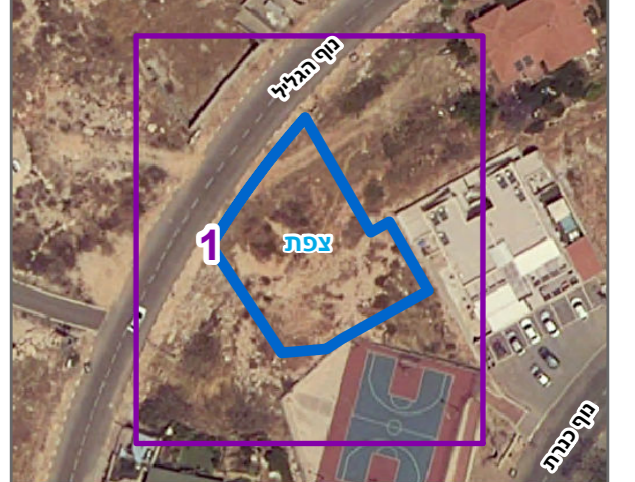

שנת צילום אוויר: 2019

מספר תכנית: 216-0878751, מספר גירסת תשריט: 6