

מקרא

מגורים ב

שביל

אתר עתיקות/אתר הסטורי

מבנה להריסה

קו-בנין

מידות

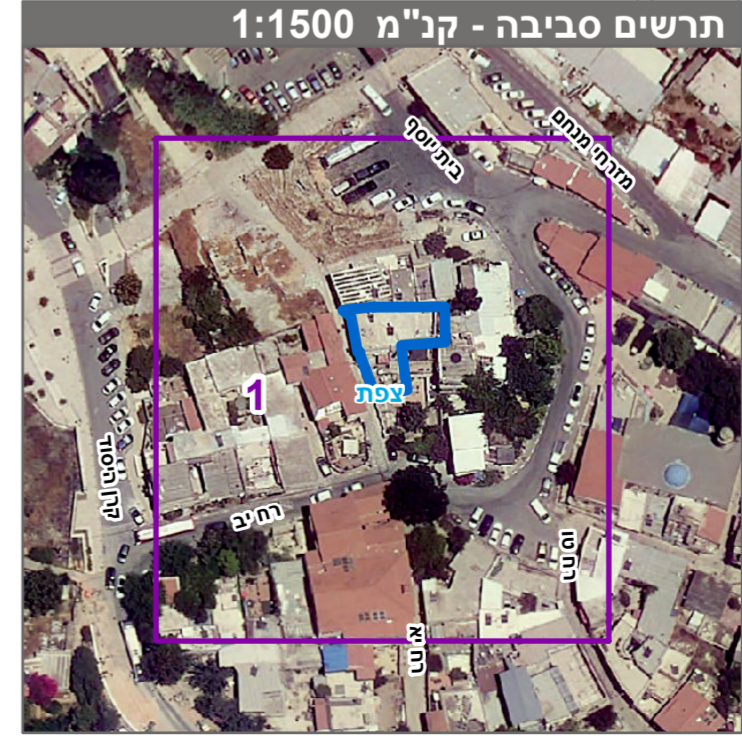
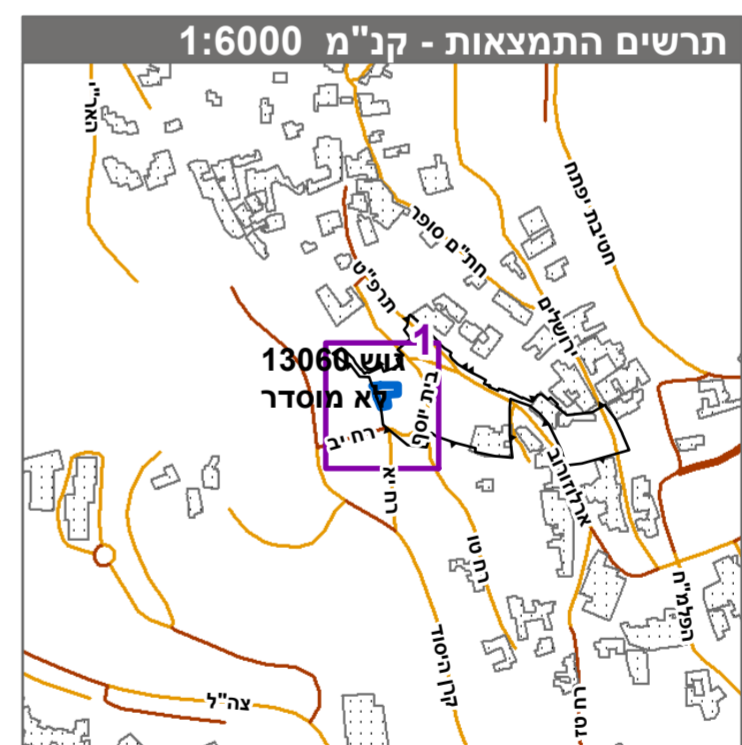

חוק התכנון והבניה, התשכ"ה - 1965
תכנית מתאר מקומית

מס' 216-0692343

ג/25567-לגליזציה למבנה קיים, תוספת זכויות בניה בעיר העתיקה, צפת

תשריט מצב מוצע	
מחוז	גיליון 1 מתוך 1
צפון	מרחב תכנון מקומי
צפת	רשות מקומית
צפת	ישוב
תכנית בסמכות	מחוזית
איחוד וחלוקה	ללא איחוד וחלוקה
היתרים או הרשאות	תכנית שמטרתה ניתן להוציא היתרים או הרשאות
מונה תדפיס התשריט	13
מועד הפקה	27/01/2023
שטח התכנית	0.211 דונם קנה מידה 1:250

אישורים בתכנית מס' 216-0692343

שמות*	
מגיש התכנית	רשות מקומית
עורך ראשי	אריק מילר
הועד	אשרה ארנסט
תאריך	10/06/2022
תאריך	06/02/2023

טבלת גושים וחלקות*			
מספר גוש	כל הגוש	מספר חלקות	מספר חלקות בחלקית
13060	חלק	999	999

* הרשימה המלאה מפורטת בהוראות התכנית / בהודעה שפורסמה בעיתון וברשומות הרגי מצהיר בזאת כי המפה הטופוגרפית/המצבית/המהווה רקע לתכנית זו, נערכה על ידי ביום 08.04.2019 והיא הוכנה לפי הוראות טוהל מבאל"ת ובהתאם להוראות החוק ולתקנות המודדים שבתוקף. דיוק הקו הכחול והקדסטרי: מדידה גרפית

סטולוביץ יובל
שם המודד

1037
מספר רישון

חתימה
תאריך