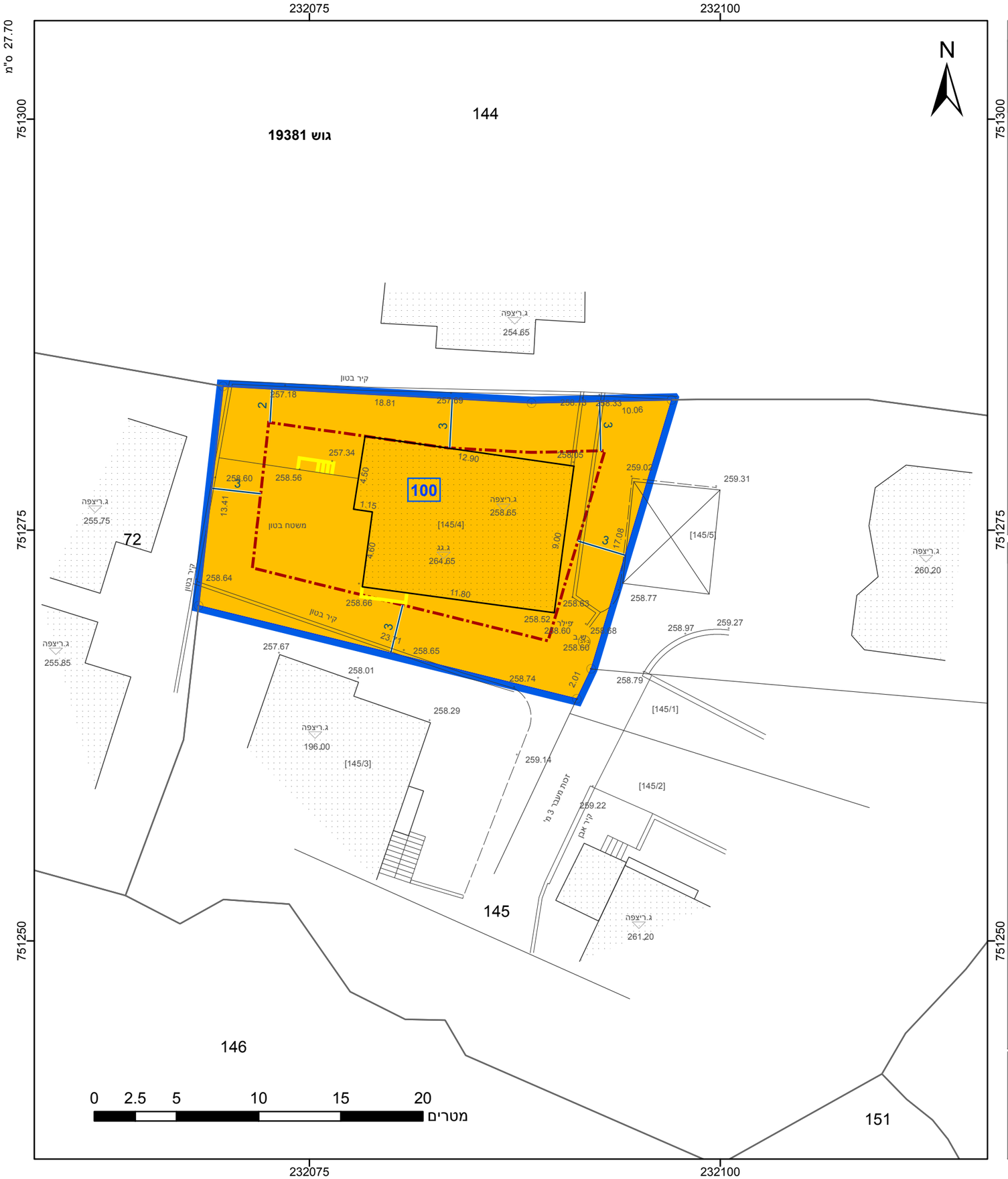

מקרא

גבול התכנית

תא שטח ומספרו 1

גוש 1234 גבול גוש ומספרו

גבול חלקה ומספרה 5

מספר הדרך
קווי בנין
רוחב הדרך

מגורים ב

קו-בנין

להריסה

מידות

אישורים בתכנית מס' 262-1105030

הריני מצהיר בזאת כי המפה הטופוגרפית/המצבית המהווה רקע לתכנית זו, נערכה על ידי ביום 01-04-2022 והיא הוכנה לפי הוראות נוהל מבא"ת ובהתאם להוראות החוק ולתקנות המודדים שבתוקף. דיוק הקו הכחול והקדסטר: מדידה אנליטית מלאה ברמת תצ"ר

ק.ר.א. מודדים	1099
שם המודד	מספר רשיון
חתימה	תאריך

חוק התכנון והבנייה, התשכ"ה - 1965
תכנית מתאר מקומית
מס' 262-1105030

שינוי בהוראות וזכויות בניה - עראבה

תשריט מצב מוצע	גיליון 1 מתוך 1
מחוז	צפון
מרחב תכנון מקומי	לב הגליל
רשות מקומית	עראבה
ישוב	עראבה
תכנית בסמכות	מקומית
איחוד וחלוקה	ללא איחוד וחלוקה
היתרים או הרשאות	תכנית שמכוחה ניתן להוציא היתרים או הרשאות
מונה תדפיס התשריט	2
מועד הפקה	31/07/2022 13:21
שטח התכנית	0.4 דונם קנה מידה 1:250

שמות*

מגיש תכנית	חאתם חטיני תאגיד:
עורך ראשי	ג'אדי כנעאן תאגיד:
יזם	חאתם חטיני תאגיד:

בעלי ענין בקרקע*

טבלת גושים וחלקות*

מספר גוש	חלק/ כל הגוש	מספרי חלקות בשלמותן	מספרי חלקות בחלקיותן
19381	חלק		145

* הרשימה המלאה מפורטת בהוראות התכנית / בהודעה שפורסמה בעיתונות וברשומות

תרשים התמצאות - קנ"מ 1:250

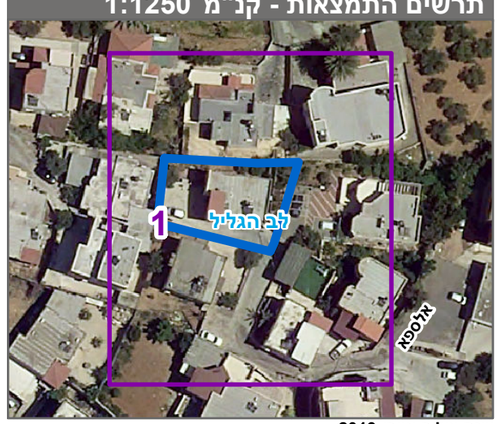

שנת צילום אויר: 2019