מקרא

- מגורים
- הנחיות מיוחדות
- זיקת -הנאה
- קו-בנין
- מידות
- עץ/עצים לשימור

תרשים התמצאות - קנ"מ 1:12000

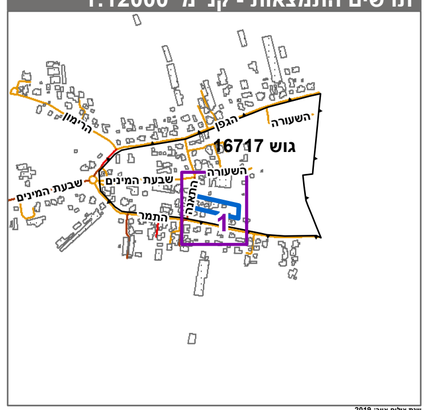

עדכון בלים אחרון 2019

תרשים סביבה - קנ"מ 1:3000

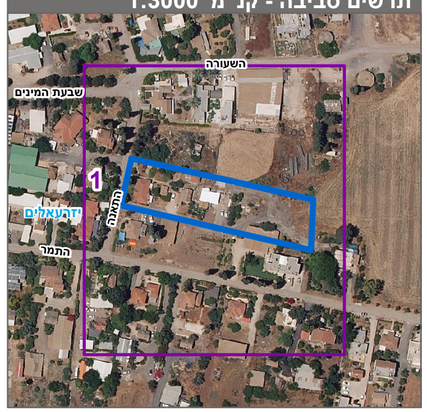

חוק התכנון והבניה, התשכ"ה - 1965

תכנית מתאר מקומית

מס' 254-1066489

הסדרת יח"א נחלה 12, בלפוריה
ג/27413

תשריט מצב מוצע	גיליון 1 מתוך 1
מחוז	צפון
מרחב תכנון מקומי	יזרעאלים
רשות מקומית	עמק יזרעאל
ישוב	בלפוריה
תכנית בסמכות	מחוזית
איחוד וחלוקה	איחוד ו/או חלוקה בהסכמת כל הבעלים בכל תחום התכנית/בחלק מתחום התכנית
היתרים או הרשאות	תכנית שמכוחה ניתן להוציא היתרים או הרשאות
מונה תדפיס התשריט	9
מועד הפקה	19/04/2023 13:06
שטח התכנית	4.466 דונם קנה מידה 1:500

אישורים בתכנית מס' 254-1066489

מינהל התכנון
חוק התכנון והבניה, התשכ"ה - 1965
מחוז צפון
הוועדה המחוזית החליטה ביום :
31/01/2023
להפקיד את התכנית
17/05/2023

שמות*

מגיש התכנית	ישראל סיון תאגיד:
מגיש התכנית	זהר סיון תאגיד:
מגיש התכנית	חנית סיון תאגיד:
עורך ראשי	ג'נין בליש תאגיד: ערד. ב תכנון ותפעול בע"מ

טבלת גושים וחלקות*

מספר גוש	חלק/ כל הגוש	מספרי חלקות בשלמותן	מספרי חלקות בחלקיותן
16717	חלק	12	

* הרשימה המלאה מפורטת בהוראות התכנית / בהודעה שפורסמה בעיתונות וברשומות

הריני מצהיר בזאת כי המפה הטופוגרפית/המצבית המהווה רקע לתכנית זו, נערכה על ידי ביום 25/11/2021 והיא הוכנה לפי הוראות נוהל מבא"ת ובהתאם להוראות החוק ולתקנות המודדים שבתוקף. ד"יוק הקו הכחול והקדסטר:מדידה אנליטית מלאה ברמת תצ"ר

שם המודד	מספר רשיון	חתימה	תאריך
רמזי קעאור	883		

מספר תכנית: 254-1066489, מספר גרסת תשריט: 9