

מקרא

תא שטח ומספרו: 1	גבול התכנית: 1234 גוש ומספרו
מספר הדרך: 1	גבול גוש ומספרו: 5
קווי בנין: 2	גבול חלקה ומספרה: 3
רחב הדרך: 4	גבול חלקה ומספרה: 5

מגורים ב: 	
קו-בנין: 	
קו בנין תחת/תת קרקעי: 	
מידות: 	

אישורים בתכנית מס' 212-1174465

הריני מצהיר בזאת כי המפה הטופוגרפית/המצבית המהווה רקע לתכנית זו, נערכה על ידי ביום 06-12-2022 והיא הוכנה לפי הוראות נוהל מבא"ת ובהתאם להוראות החוק ולתקנות המודדים שבתוקף. דיוק הקו הכחול והקדסטר: מדידה גרפית

אליאס אוסאמה שם המודד	691 מספר רישון
חתימה	תאריך

חוק התכנון והבניה, התשכ"ה - 1965
תכנית מתאר מקומית
מס' 212-1174465

**שינוי בהוראות הבניה, בנה ביתך
שכונה מזרחית נוף הגליל**

תשריט מצב מוצע	
גיליון 1	מתוך 1
מחוז	צפון
מרחב תכנון מקומי	נוף הגליל
רשות מקומית	
ישוב	
תכנית בסמכות	מקומית
איחוד וחלוקה	ללא איחוד וחלוקה
היתרים או הרשאות	תכנית שמכוחה ניתן להוציא היתרים או הרשאות
מונה תדפיס התשריט	7
מועד הפקה	22/05/2023
שטח התכנית	דונם 1.065 קנה מידה 1:500
שמות*	
מגיש תכנית	עיסאם ראשד תאגיד:
עורך ראשי	אלבר נאטר תאגיד:

טבלת גושים וחלקות*

מספר גוש	חלק/כל הגוש	מספרי חלקות בשלמותן	מספרי חלקות בחלקיות
16655	חלק	59-60	

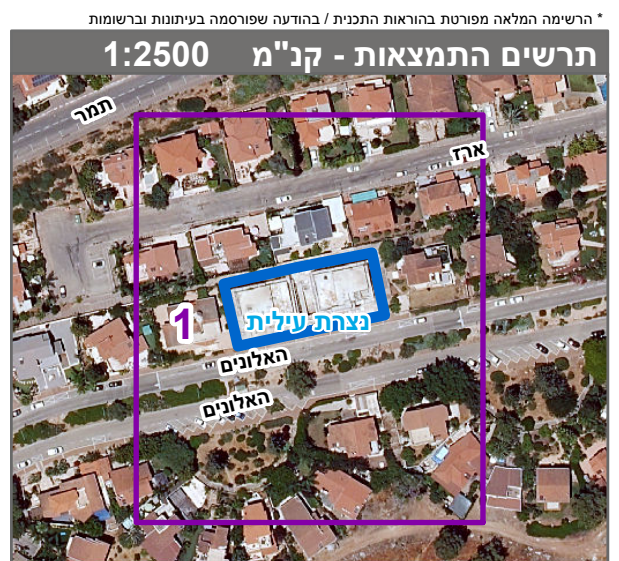

שנת צילום אוויר: 2019