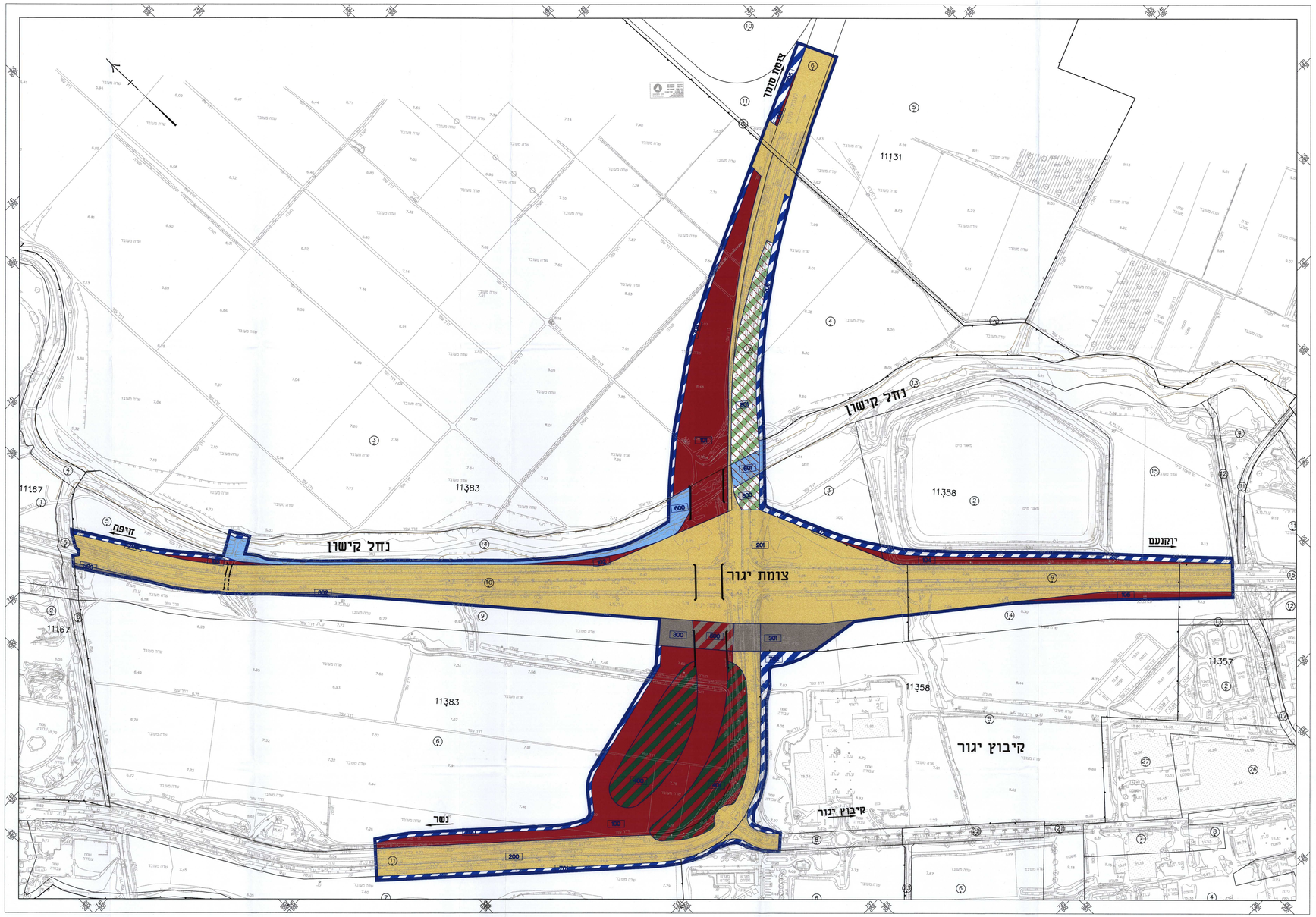

מקרא
מצב מוצע

- גבול תכנית זו
- דרך מאושרת
- דרך מוצעת
- דרך ר/או טיפול נופי
- דרך לביטול
- מסילת ברזל מאושרת
- מפגש דרך-מסילה
- נחל
- קרקע חקלאית
- מגבלות בניה ופיתוח
- תא שטח 201
- מספר גוש 11358
- מספר חלקה 6
- גשר מתוכנן
- מעבר חקלאי קיים לחאריכה

גושים וחלקות בתכנית:

גוש	סוג הגוש	חלקות בשלמותן	חלקי חלקות
11131	מוסדר		2. 5. 6. 11
11357	מוסדר		12. 15
11358	מוסדר	9	2.3.5.6.8.13.14.15
11383	מוסדר	10. 12	3. 4. 5. 6. 7. 9. 11. 14

סבלת יעודי קרקע ותאי שטח

יעוד	תאי שטח
דרך מוצעת	100-106
דרך מאושרת	200.201
מסילת ברזל מאושרת	300-303
דרך ר/או טיפול נוף	400.401
מפגש דרך-מסילה	500
נחל	600.601
מגבלות בניה ופיתוח	700-707
קרקע חקלאית	800.801

חוק התכנון והבניה התשכ"ה - 1965
הועדה הארצית לתכנון ולבנייה של תשתיות לאומיות

תתייל 13\ג
מחלף יגור

מחוז : חיפה
מרחב תכנון מקומי : זבולון
רשות מקומית : מ.א. זבולון

מועדי הגשים
הוגשה לוועדה הארצית לתכנון ולבנייה של תשתיות לאומיות
לפי לחוק התכנון והבניה, התשכ"ה - 1965
בהגשת בקשה לאישור מס' 13
בהגשת בקשה לאישור מס' 13
הוגשה על פי הוראות סעיף 100 לחוק
מס' 100 ביום 30.6.10
בדיון בוועדה המקומית עבור אזור תכנון
בדיון בוועדה המקומית
בתאריך 9.7.10

תשריט מצב מוצע

קנ"מ: 1 : 2,500
גליון 1 מתוך 1 גליונות

מהדורה	4
תאריך	13.04.10

שטח התכנית : 457.07 דונם (מדוד במחשב)

רשימת המסמכים:

	שם המסמך	מס' גליונות	חסיבה
1	הוראות התכנית	2"ר	מסמכים מחייבים
2	תשריט מצב מוצע	1	
3	תכניות גשרים	6	מסמכים מנחים
4	תכנית תנועה	1	
5	נספח נופי	1	
6	נספח נופי- התחכים	1	
7	נספח גשרים	1	
8	תחכיר ארוך	3	
9	תחכיר רוחב אופייניים	1	
10	תכנית תנוחה וניקוז	1	
11	נספח תשתיות	1	
12	תרשים סביבה	1	מסמכים נלווים
13	תכנית תנועה על רקע תצ"א	1	
14	תשריט מצב מאושר	1	
15	תסקיר השפעה על הסביבה	2"ר	
16	כתב שיפוי		

תרשים התמצאות

קנ"מ: 1 : 25,000

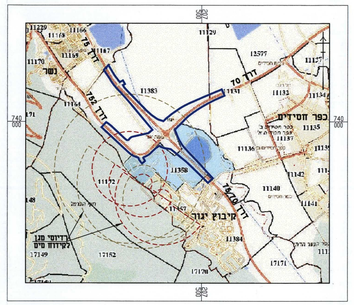

חתימות:

מדינת ישראל
משרד הפנים
הועדה הארצית לתכנון ולבנייה של תשתיות לאומיות

חתימה וחותמת

יזמי התכנית

חתימה וחותמת
אינג' איתן שפירון
מהנדס תכנון
מס' רישיון 35
לתכנון סטטוטורי
חברה להנדסה מתקנים בישראל בע"מ

שם:		חתכ"ד:	כתובת: רח' יהודה עזה 29
טלפון:	03-7305444	פקס: 03-7305455	דוא"ל: www.3Rtools.co.il
שם:	חברה הנשמת מתקים בע"מ		

שורכי התכנית

חתימה וחותמת
אינג-מהנדס מהנדסים ויועצים בע"מ

AMY-METOM LTD.
אמי-מתום מהנדסים ויועצים בע"מ

שם: מתום עלרריין	חתכ"ד: מהנדס	מס' רישום: 15886	כתובת: רח' יבנה 3, חיפה
טלפון: 04-8681180	פקס: 04-8681112	דוא"ל: mo-office@amy-metom.co.il	שם: אמי מתום מהנדסים ויועצים בע"מ

מודד מוסמך

חתימה וחותמת
חץ הצפון
מיפוי הנדסה בע"מ
ח. פ. 513427034

חץ הצפון
מיפוי אדריכל בע"מ

שם: סבגין שמחה	חתכ"ד: מודד מוסמך	מס' רישום: 707	כתובת: רח' מחנה 3, פיתח כרמל
טלפון: 04-8586205	פקס: 04-8586377	דוא"ל: office@hetz-hazafon.co.il	שם: חץ הצפון מיפוי הנדסה בע"מ