חוק התכנון והבנייה, התשכ"ה - 1965
תכנית לתשתית לאומית

מס' תתל/ 43

דרך מס' 4- בקטע מחלף הדרים-מחלף נחל חדרה

תשריט מצב מוצע	גיליון 8 מתוך 8
מחוז	מרכז, חיפה
מרחב תכנון מקומי	כמפורט בהוראות / הודעה
רשות מקומית	כמפורט בהוראות / הודעה
ישוב	כמפורט בהוראות / הודעה
תכנית בסמכות	ארצית
איחוד וחלוקה	ללא איחוד וחלוקה
היתרים או הרשאות	תכנית שמכוחה ניתן להוציא היתרים או הרשאות
מונה תדפיס התשריט	46
מועד הפקה	23/02/2022 16:01
שטח התכנית	6701.459 דונם קנה מידה 1:5000

שמות*

מגיש תכנית	חברה/תאגיד ממשלתי תאגיד: נתיבי ישראל-החברה הלאומית לתשתיות תחבורה בע"מ
עורך ראשי	גדעון ירושלמי תאגיד: חסון-ירושלמי
יזם	חברה ממשלתית תאגיד: נתיבי ישראל-החברה הלאומית לתשתיות תחבורה בע"מ

בעלי ענין בקרקע*

* הרשימה המלאה מפורטת בהוראות התכנית / בהודעה שפורסמה בעיתונות וברשומות

תרשים התמצאות - קנ"מ 1:25000

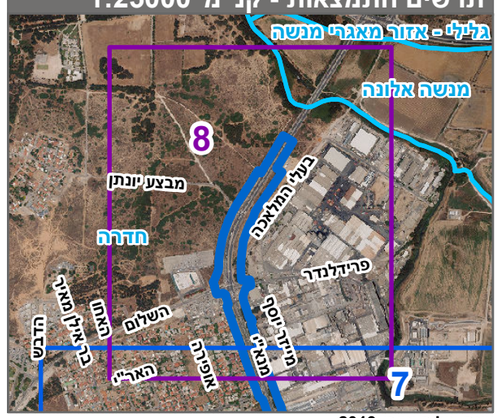

שנת צילום אויר: 2019

מקרא

- גבול התכנית
- גבול גוש ומספרו: גוש 1234
- גבול חלקה ומספרה: 5
- תא שטח ומספרו: 1
- מספר הדרך
- קווי בנין
- רוחב הדרך
- דרך מאושרת
- דרך מוצעת
- מגבלות בניה ופיתוח
- גשר/מעבר עילי
- גבול שטח שיפוט
- גבול מרחב תכנון

אישורים בתכנית מס' תתל/ 43

הריני מצהיר בזאת כי המפה הטופוגרפית/המצבית המהווה רקע לתכנית זו נערכה על ידי ביום 28/06/2014 והיא הוכנה לפי הוראות נוהל מבא"ת ובהתאם להוראות החוק ולתקנות המודדים שבתוקף. דיוק הקו הכחול והקדסטר: מדידה גרפית

משה פלוס	442
שם המודד	מספר רשיון
חתימה	תאריך

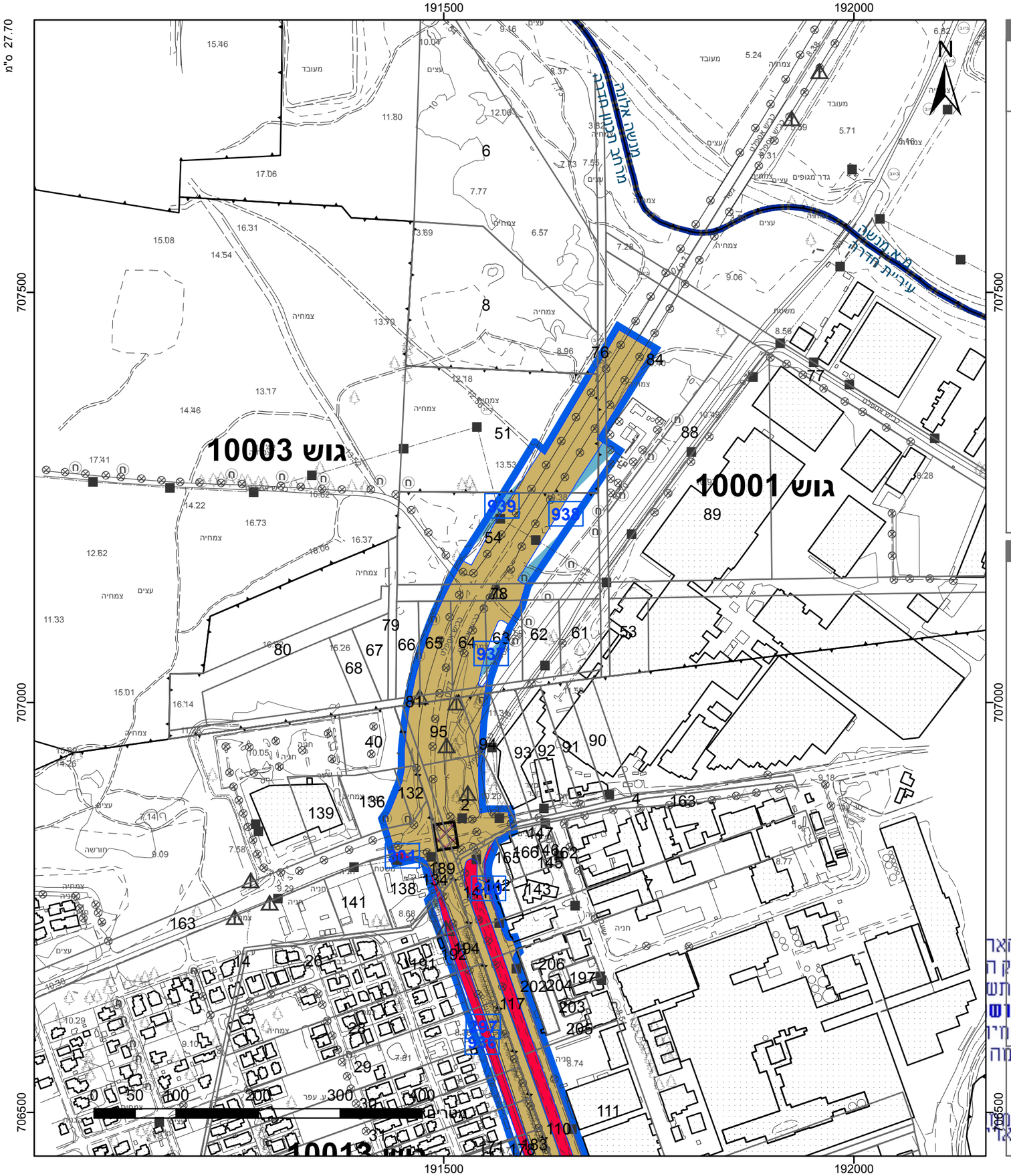

מספר תכנית: תתל/ 43, מספר גירסת תשריט: 46