

מרחב תכנון מקומי ירוחם

שינוי יעוד כ- ת.ש.צ. מס' : 4/15/71

ת.כ.ע. מס' :

יעוד שטח למבני ציבור (מועדון קשישים)

משרד המס' 1965

חוק התכנון והמבנה - תשנ"ו - 1965
מ.ח.ו. 10/18

מרחב תכנון מקומי
מס' 10/18
תאריך תחילת תכנון 1971
תאריך תחילת יעוד 1971
תאריך תחילת יעוד 1971
תאריך תחילת יעוד 1971

מחוז : הדרום

נפה : באר שבע

ישוב : ירוחם

נוש : 39535

חלקה : 22

היוזם : המועצה המקומית ירוחם

שטח התכנית : 2.785 דונם

ק.מ. : 1 : 500

משרד המס' 1965

חוק התכנון והמבנה - תשנ"ו - 1965
מ.ח.ו. 10/18

מרחב תכנון מקומי
מס' 10/18
תאריך תחילת תכנון 1971
תאריך תחילת יעוד 1971
תאריך תחילת יעוד 1971
תאריך תחילת יעוד 1971

מקרא :

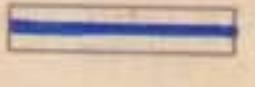

גבול התכנית

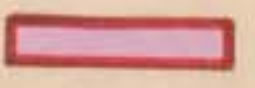

שטח תעשייה ומלאכה



שטח מבני ציבור



דרך קיימת

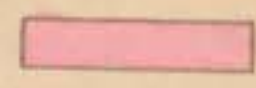

דרך מוצעת

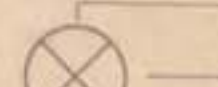

מס' הדרך

קו בנין

וחב הדרך



המועצה המקומית ירוחם

הכין : מחלקת הנדסה לפי תכ' נוש רשום

שרטט : ש.ש.

תאריך : 4.1.1981

חרשים הסביבה 1 : 2500

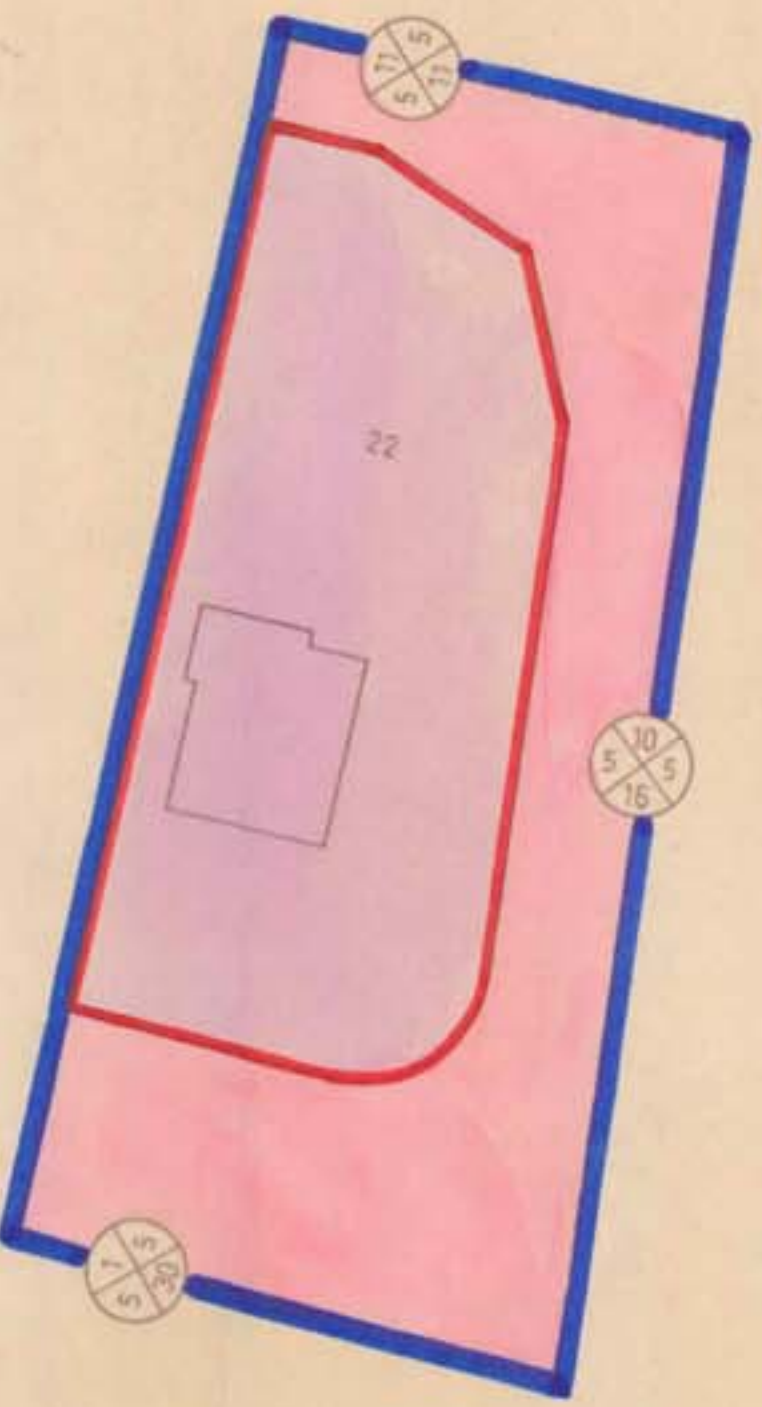
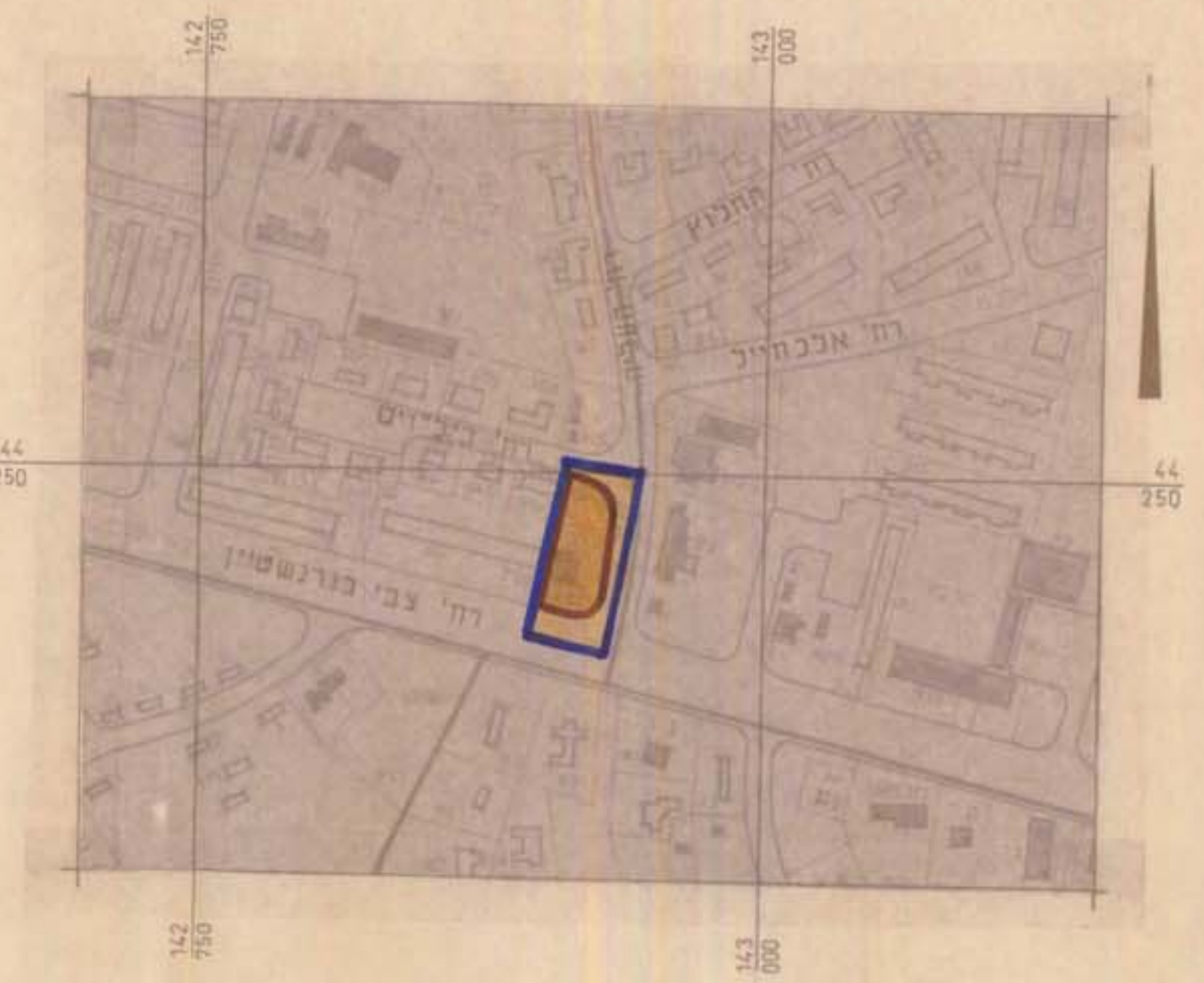

תכנית מאושרת

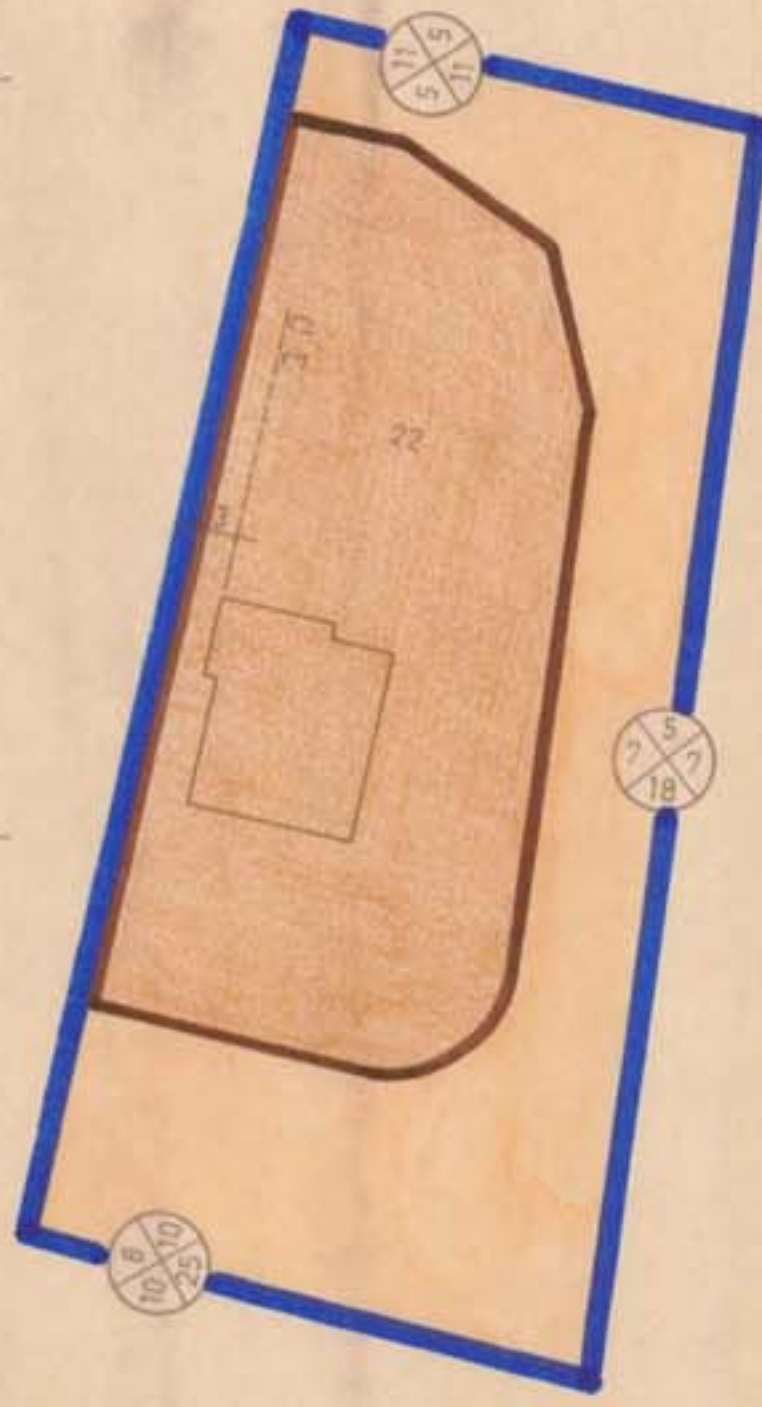

תכנית מוצעת

