

מרחב תכנון מקומי נתיבות

תכנית מפורטת מס' 14/104/03/22

שינוי לתכנית מפורטת מס' 3/104/03/22

מחוז : הדרום
 נפה : באר שבע
 מקום : נתיבות. אזור תעשייה
 גוש : 39583
 יזום התכנית : ע.מביס בע"מ-הועדה המקומית לתכנון ולבניה
 בעל הקרקע : מנהל מקרקעי ישראל
 עורכת התכנית : אדר' טוביה ויינב
 שטח התכנית : כ- 44,914 דונם
 קנה מידה : 1:500
 תאריך : 24 אפר' 1991

ועדה המקומית לתכנון ובניה
 תכנית מס' 122/03/14/104
 היקף המוקדמת בישיבה מס' 3/90
 נתיב : 29/190
 נכח ועדה המחוקקת לאחר אג' התכנית
 תאריך : 25/10/91

טבלת המגרשים ע"פ מדידה גרפית

מס' מגרש	שטח ק"מ	מס' יעוד	שטח ק"מ
1	31898.0	2	39,477
2	717.0	3	820.0
3	820.0	4	865.0
4	865.0	5	885.0
5	885.0	6	915.0
6	915.0	7	950.0
7	950.0	8	835.0
8	835.0	9	1,892.0
9	1,892.0	10	3,750.0
10	3,750.0	11	1,687.0
11	1,687.0	12	44,914.0
12	44,914.0	13	44,914.0

- מקרא:
- גבול התכנית
- אזור תעשייה
- דרך קיימת/מאושרת
- דרך נוצעת
- מספר הדרך
- קו בניין
- חומת הדרך

חתימת עורכת התכנית
 חתימת יזום התכנית

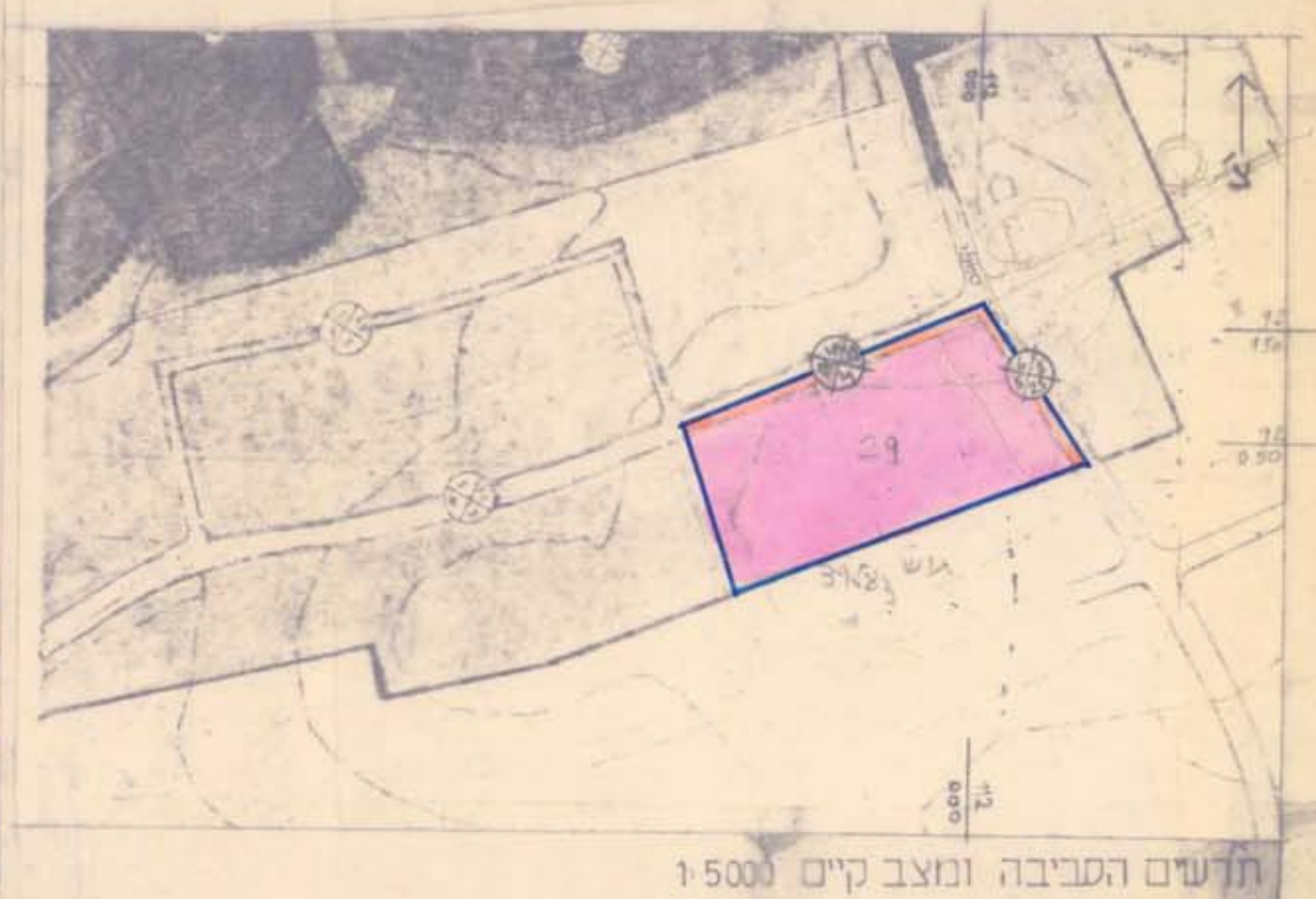

תדרשים הטביעה ומצב קיים 1:5000

מחוז : הדרום
 נפה : באר שבע
 מקום : נתיבות. אזור תעשייה
 גוש : 39583
 יזום התכנית : ע.מביס בע"מ-הועדה המקומית לתכנון ולבניה
 בעל הקרקע : מנהל מקרקעי ישראל
 עורכת התכנית : אדר' טוביה ויינב
 שטח התכנית : כ- 44,914 דונם
 קנה מידה : 1:500
 תאריך : 24 אפר' 1991

תכנית מוצעת 1:500

נגב-תים

מס' תכנית	מס' תכנית
149	78578
מס' תכנית	מס' תכנית
285	285
מס' תכנית	מס' תכנית
1:500	1:500
מס' תכנית	מס' תכנית
7:989	7:989
מס' תכנית	מס' תכנית
05744	05744
מס' תכנית	מס' תכנית
437	437
מס' תכנית	מס' תכנית
נבדק ע"י	נבדק ע"י
שרטט	שרטט
שרטט	שרטט

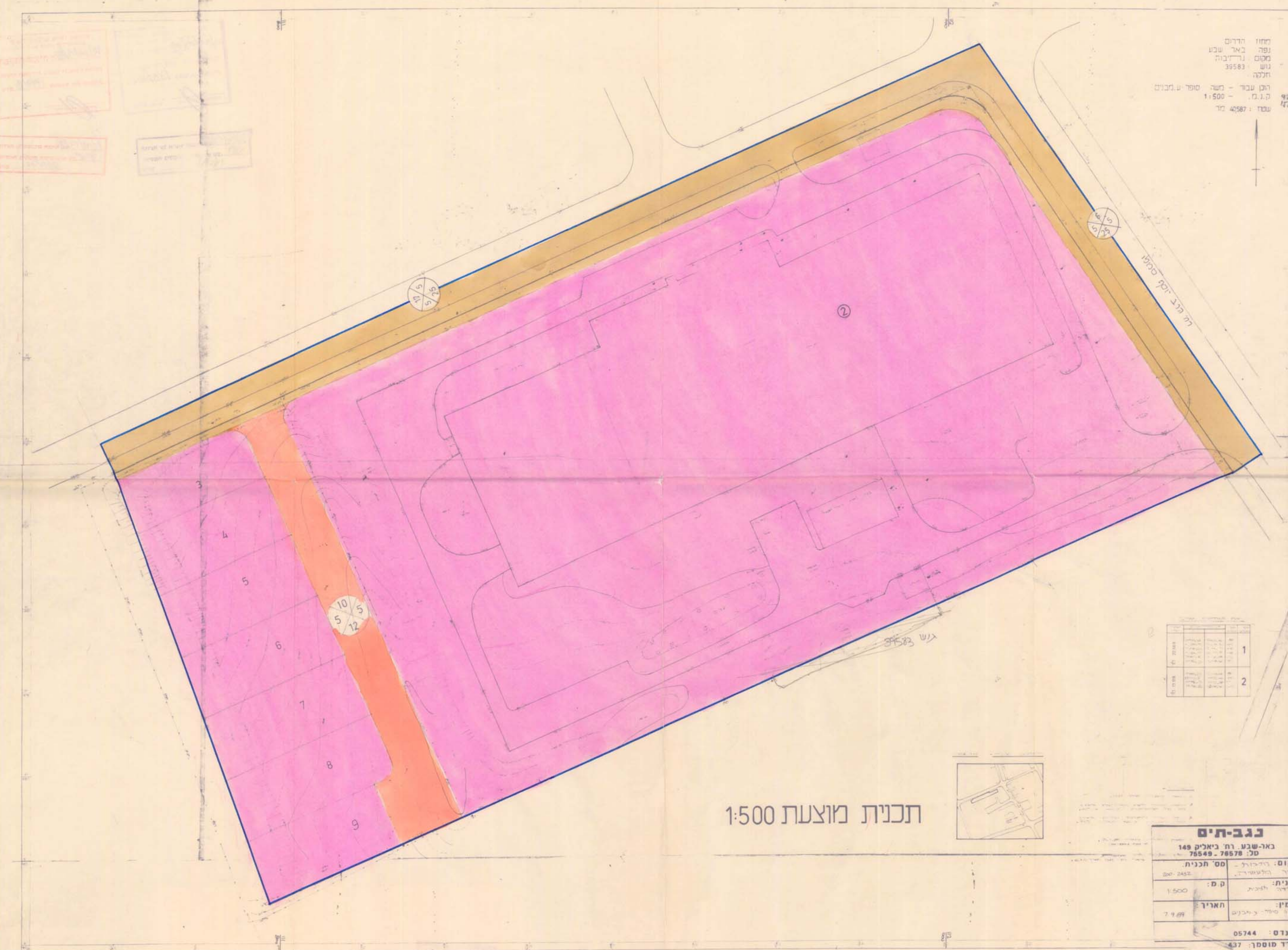

שרטט המינים סחור הדרום
 הפקדת התכנית מס' 14/104/03/22
 תוקפה המחוקקת כמסגרת תכנון ולבניה חלופית
 ביום 25/10/91 להסדיר את התכנית.

משרד המבנים ושינוי תכנון
 ועדה המקומית לתכנון ובניה
 תכנית מס' 122/03/14/104
 היקף המוקדמת בישיבה מס' 3/90
 נתיב : 29/190
 נכח ועדה המחוקקת לאחר אג' התכנית
 תאריך : 25/10/91