

מרחב תכנון מחוז הדרום  
 חורה - מכלאות צאן  
 תכנית מפורטת מס' 160/03/11

- מחוז : הדרום  
 נפה : באר-שבע  
 מקום : חורה  
 גושים : 100013/5 (חלק מחלקה 1) ו-100012/2 (חלק מחלקה 1)  
 יוזם התכנית : מנהל מקרקעי ישראל  
 עורך התכנית : מ"י מחוז הדרום נאדר צ. דרדיקמן  
 בעל הקרקע : מנהל מקרקעי ישראל  
 קנה מידה : 1:5000  
 שטח התכנית : כ- 336 דונם  
 תאריך : 28 ספט 1997

מקרא

שדה	שטח	מחצית	מחצית
מחצית א	198	מחצית ב	112
מחצית ג	26	מחצית ד	336

גבול התכנית  
 קרקע חקלאית נמכלאות צאן  
 דרך קיימת  
 מספר הדון  
 תו בנין  
 רחוב הירוק

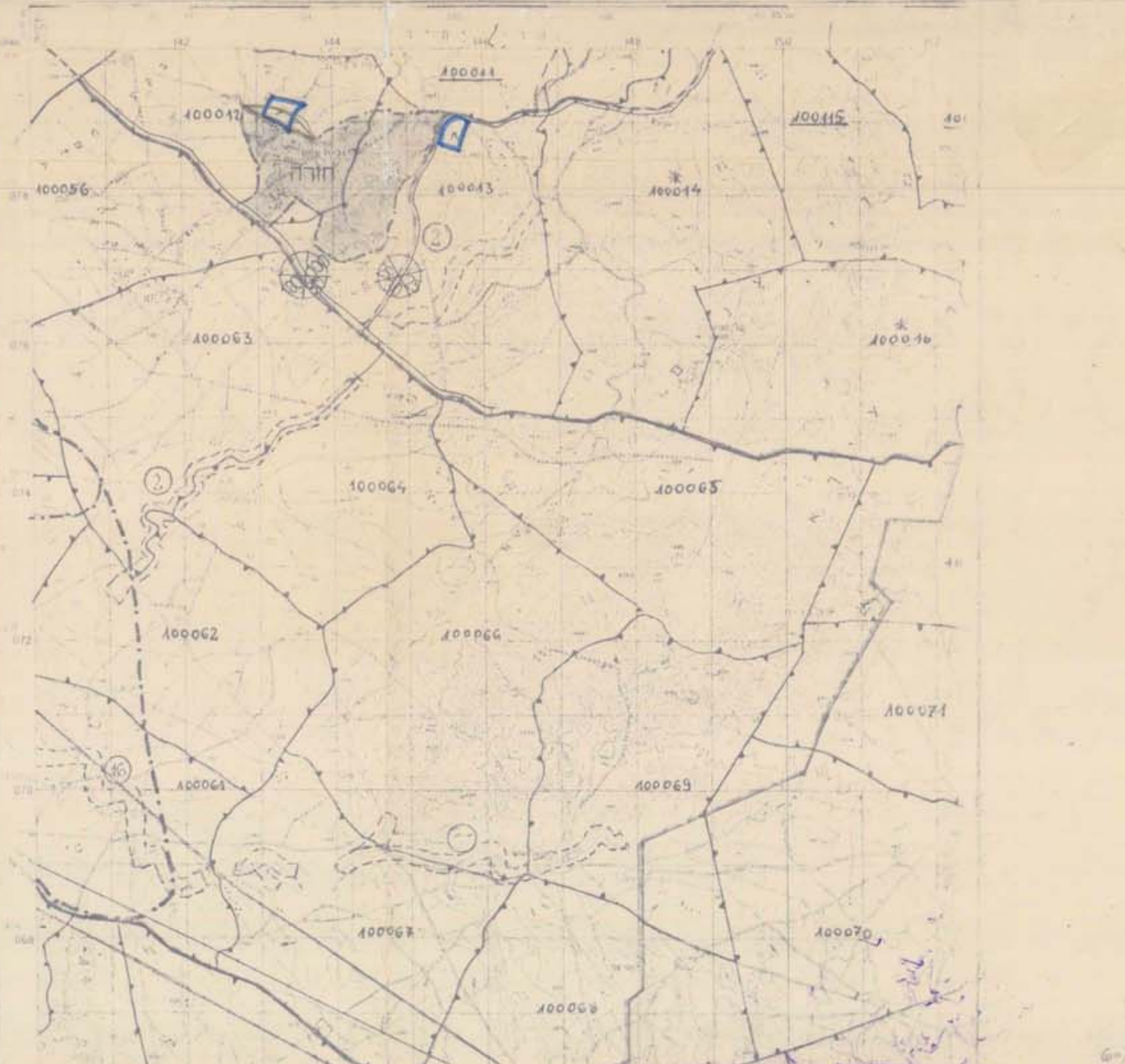
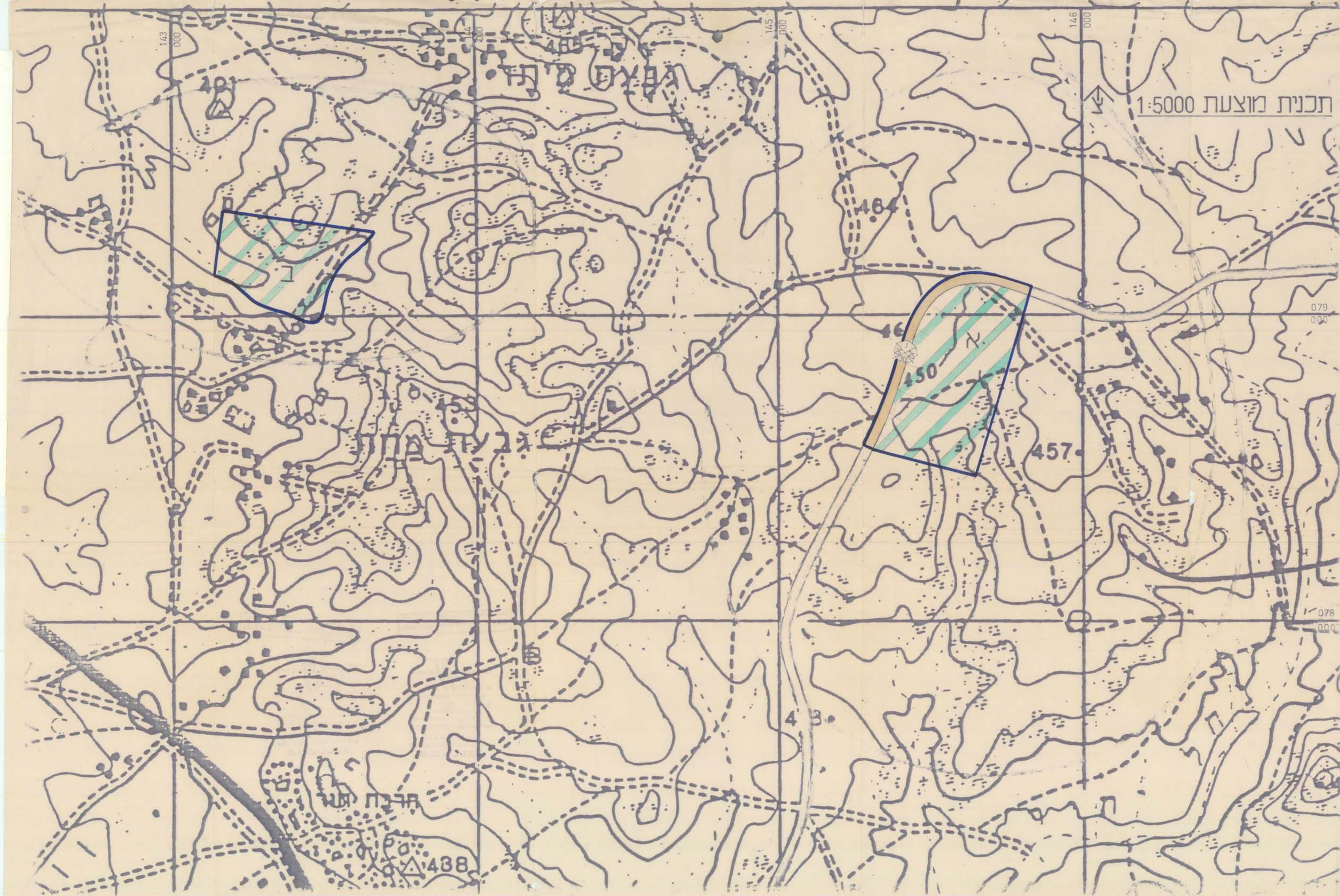

160/03/11  
 תכנית מפורטת מס' 160/03/11  
 חורה - מכלאות צאן  
 מנהל מקרקעי ישראל  
 28 ספט 1997