

# מרחב תכנון מקומי - ירוחם

תכנית מפורטת מס. 104/03/26  
 שנוי מס. 1 לת.ב.ע. מפורטת מס. 104/03/26

ק.מ. 1:2500

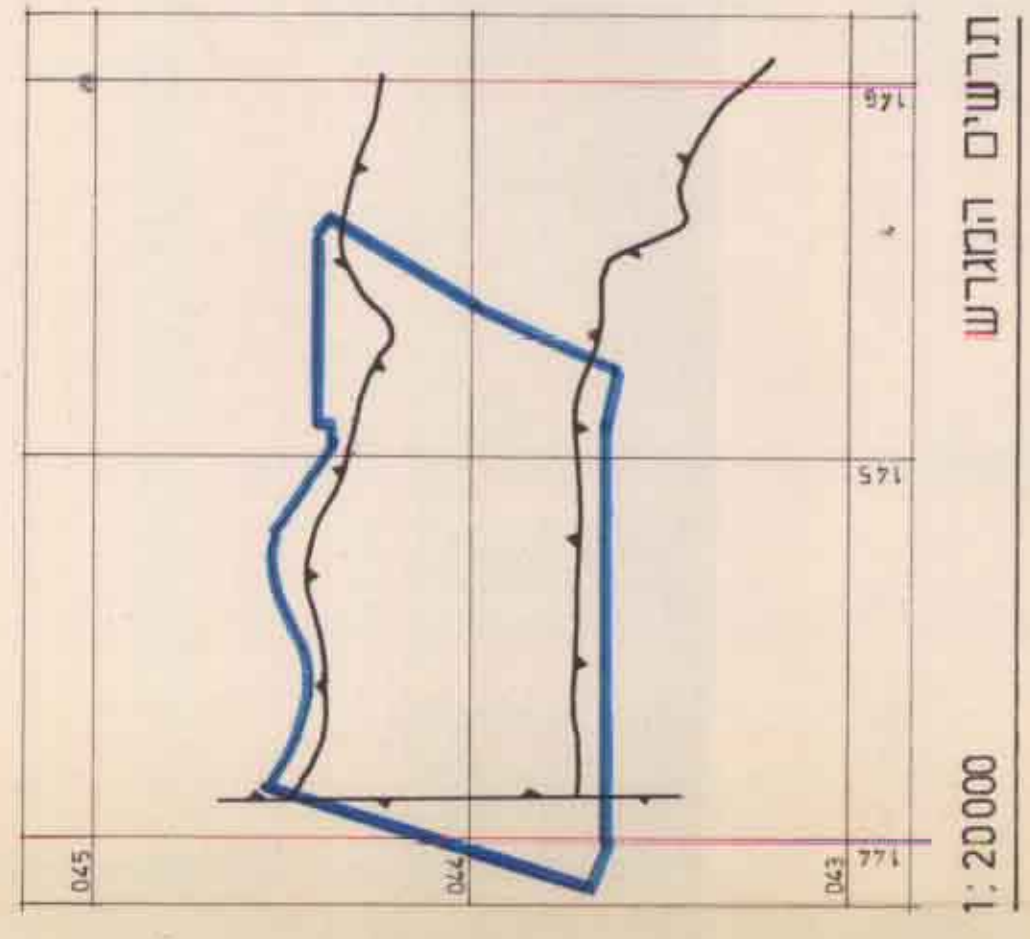

תרשים המגרש 1:20000

לוח המגרשים - קיים

היעוד	מס. המגרש	השטח בדונם
תושבה ומלאכה	1	50,000
	2	119,840
	3	8,950
	4	51,640
	5	42,000
שטח	6	32,300
	7	1,150
	8	91,450
	9	26,300
סה"כ	575,200	
שטח	10	7,280
	11	15,480
	12	8,620
	13	18,240
	14	18,240
סה"כ	64,420	

לוח המגרשים - מוצע

היעוד	מס. המגרש	השטח בדונם
תושבה ומלאכה	1	2,670
	2	2,670
	3	2,670
	4	2,670
	5	2,670
	6	2,760
	7	2,740
	8	15,020
שטח	9	5,850
	10	8,050
	11	3,950
	12	3,950
	13	3,950
	14	4,440
	15	4,440
	16	4,440
	17	4,370
	18	4,390
19	5,770	
20	5,770	
21	3,130	
22	3,130	
23	3,130	
24	2,740	
25	2,740	
26	14,770	
27	12,260	
28	4,800	
29	4,800	
30	2,780	
31	2,690	
32	2,690	
33	28,880	
34	50,000	
35	48,080	
36	33,180	
37	33,180	
38	32,480	
39	18,120	
40	18,120	
41	15,220	
42	12,440	
43	16,900	
44	16,900	
45	10,188	
46	8,932	
47	5,000	
48	5,000	
49	4,6	
50	4,6	
סה"כ	732,520	
שטחים מיוחדים	א	5,400
	ב	18,000
	ג	18,000
סה"כ	34,000	
שטח	1	7,810
	2	23,510
	3	17,860
	4	8,100
	5	5,800
	6	3,520
	7	1,400
	8	5,430
	9	1,720
	10	2,180
	11	8,830
	12	13,370
	13	13,370
	14	13,370
	15	13,370
	16	13,370
	סה"כ	133,280

היעוד	השטח בדונם	השטח ב-2
תושבה ומלאכה	732,520	732,520
שטחים מיוחדים	34,000	34,000
שטח	133,280	133,280
סה"כ	1,000,000	1,000,000

- מחוז
- נפה
- מקום
- נוש
- בעל הקרקע
- המועש
- המחנן
- השטח
- תאריך
- 15.2.79
- 23.5.79
- 14.8.79
- 1009-דונם

הדרום  
 באר שבע  
 ירוחם  
 39073  
 מנהל מקרקעי ישראל  
 חברת מבני תעשייה בע"מ  
 מ. כליף-אדריכל ומתכנן ערים  
 רח. מצדה 1 תל-טל. 03-237567  
 כ-1009 דונם

- מבוא
- גבול התכנית
- שטח לתעשייה מלאכה
- מגרש מיוחד
- שטח לשרותי רכבת ומסילה
- שטח צברי פתוח
- דרך קיימת
- דרך מוצעת הרחבה
- דרך כבוס
- מספר מגרש
- סימון למגרשים מיוחדים
- סימון לשטחים ציבוריים פתוחים
- מס. הדרך
- קו הבנו
- רוחב הדרך
- קו מים
- קו ביוב
- קו גז

גבול התכנית  
 שטח לתעשייה מלאכה  
 מגרש מיוחד  
 שטח לשרותי רכבת ומסילה  
 שטח צברי פתוח  
 דרך קיימת  
 דרך מוצעת הרחבה  
 דרך כבוס  
 מספר מגרש  
 סימון למגרשים מיוחדים  
 סימון לשטחים ציבוריים פתוחים  
 מס. הדרך  
 קו הבנו  
 רוחב הדרך  
 קו מים  
 קו ביוב  
 קו גז

הערה:  
 מידת העשרים נעשה באופן נרף

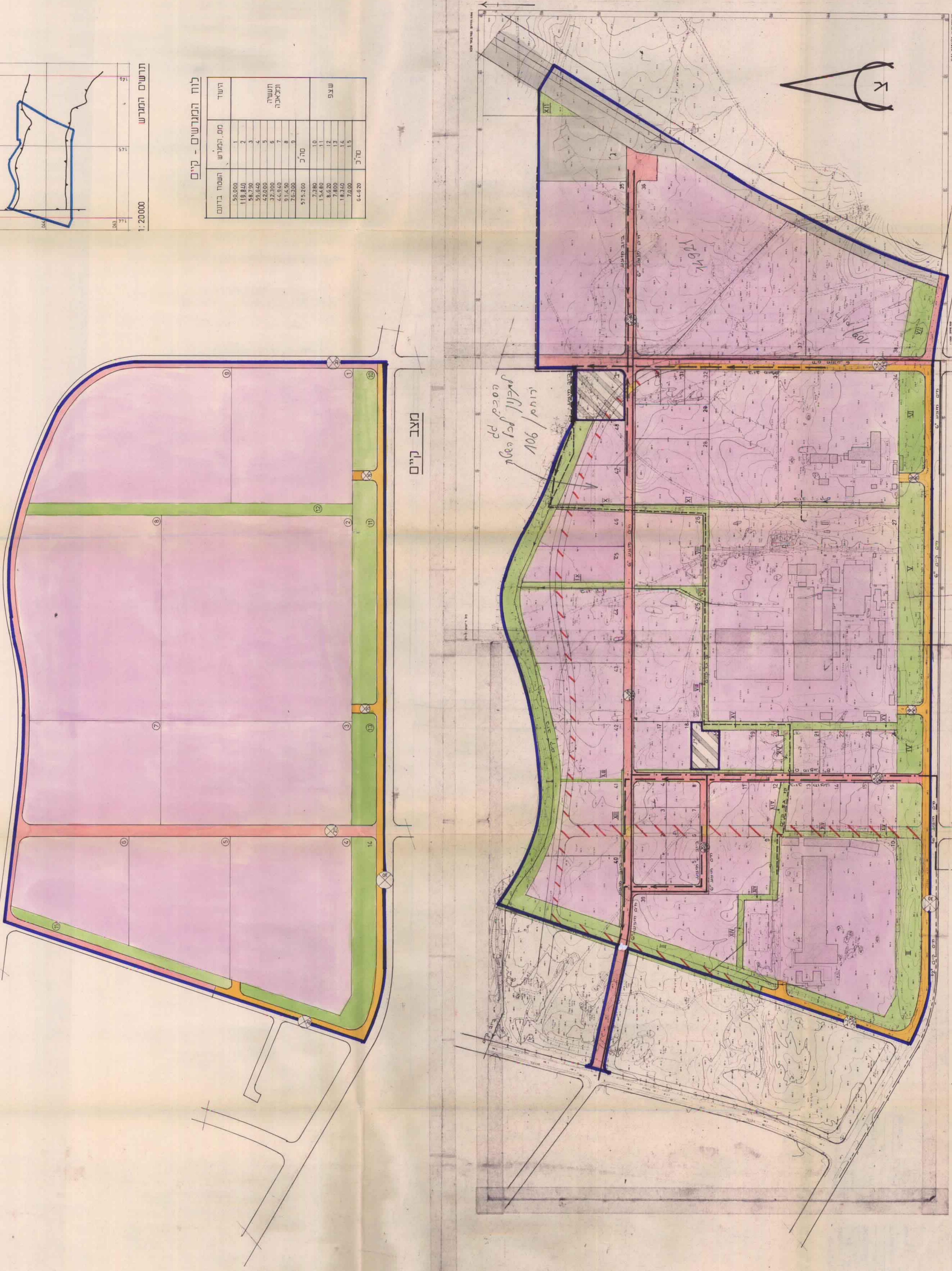

מצב קיים

תכנית מוצעת