מרחב תכנון מקומי עומר

שינוי מס' 12 לתכנית מתאר 100/12/14

מחוז	:	הדרום
נפה	:	באר-שבע
מקום	:	עומר רח' פלמלין מס' 23
גוש	:	38558
מגרש	:	
שטח התכנית	:	1017 מ"ר.
היוזם	:	הוועדה המקומית
בעל הקרקע	:	מנהל מקרקעי ישראל
מתכנן התכנית	:	אברהם הולדנברג מהנדס אזרחי ומודד מוסמך
תאריך	:	25.4.88

תרשים סביבה ללא קנ"מ

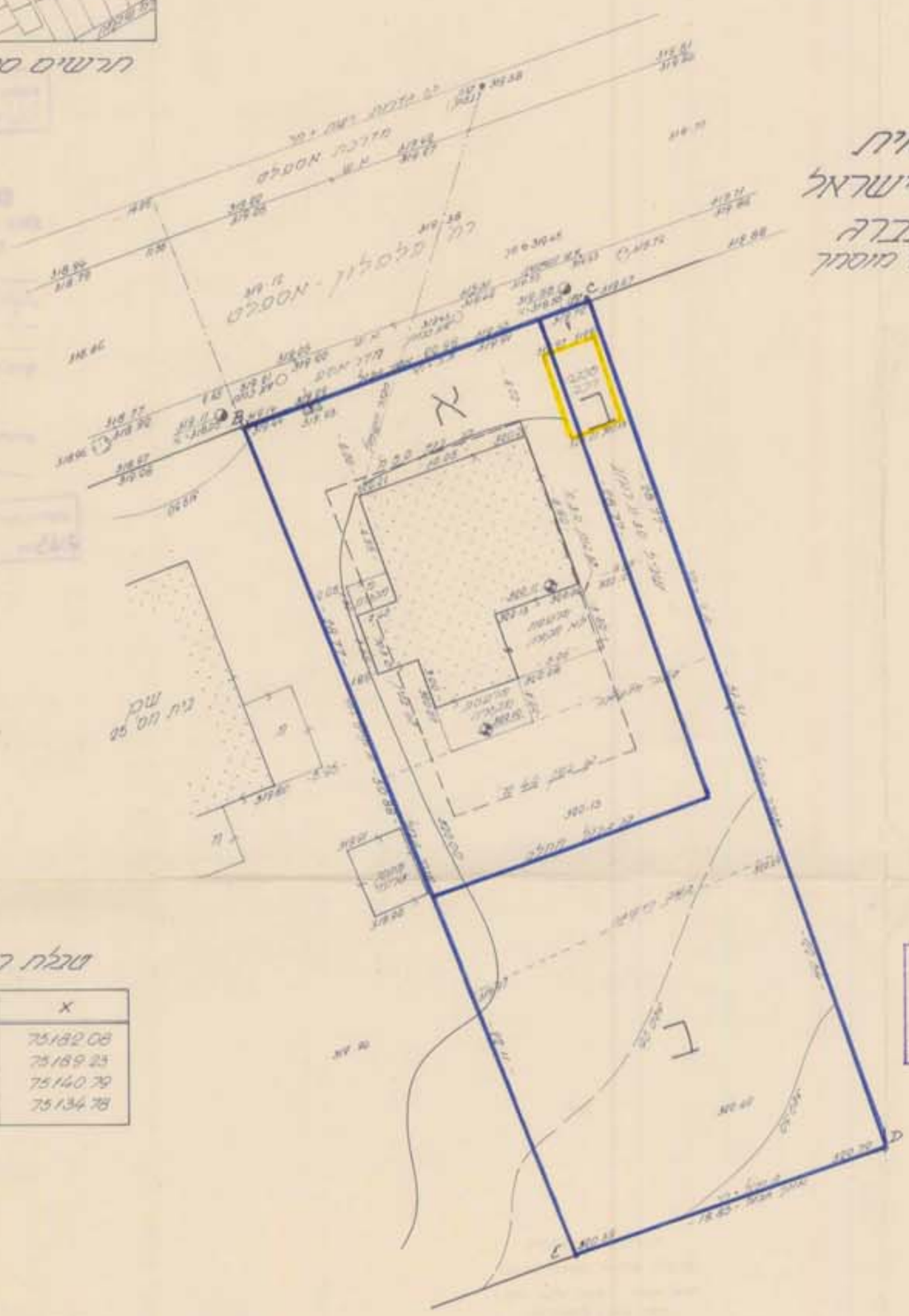

קנה מידה: 1:250

טבלת שטחים

מגרש מס'	שטח בנוי
א	500
ב	517
סה"כ שטח	1017

מקרא:

גבול תכנית = צבע כחול

ממבנה להריסה = צבע צהוב

טבלת קואורדינטות

נק'	Y	X
B	135335.11	75182.08
C	135354.83	75189.23
D	135371.74	75140.79
E	135353.67	75134.78

הוגש למחוזית לתכנון ב 8/9/88

הוגש ע"י ... אדריך

הוועדה המקומית ... 100 ... 2/5/88

חתימת היוזם _____ ועדה מקומית _____

חתימת המתכנן _____ ועדה מחוזית _____

הערות

1. המפה קשורה לרשת קואורדינטות ארצית בעזרת נק' הקבע 13, 16, 34, 102 מסדרה שב"ג
2. המבנים במפה קשורים לנק' הקבע 236A (בבניש ב"ש-תבור) המדידה הרשום - 321.931 מ'.

אברהם הולדנברג
מהנדס אזרחי ומודד מוסמך
רח' עמיעבה מס' 6 - עומר
טל: 057-32117-699623

תאריך: 28.12.87

חתימה: _____

לא לצרכי רשום

משרד הבינוי
חוק התכנון והבניה תשכ"ה 1965
מחוז הדרום
פרטי הבנין הקיים
הבנייה
הוקמה המחוזית/הוקמה נסת
בישיבתה מס' 183
ביום 24/12/88 הוחלטה להמליץ
להודיע הוגבלת ל
מנהל מנהל להבנין יו"ר ועדה המחוזית
הבנייה מס' 3640 מ"ר 12/מס/02/14 מורשה לשמן תוקף בילקוט 8313 עמ' 26.3.89

משרד הבינוי
חוק התכנון והבניה תשכ"ה 1965
מחוז הדרום
פרטי הבנין הקיים
הבנייה
הוקמה המחוזית/הוקמה נסת
בישיבתה מס' 359
ביום 14/3/88 הוחלטה להפקיד את
התוכנית הנמצאת ל
מנהל מנהל להבנין יו"ר ועדה המחוזית
הבנייה מס' 2015 מ"ר 12/מס/02/14 מורשה להפקדה בילקוט 105 עמ' 12/4/88