

משרד הפנים
 חוק התכנון והכנייה תשכ"ה - 1965
 מחוז הדרום
 מרחב תכנון כפר
 הכנייה ת"מ 315/82
 הועדה המחוזית/שטח נפת
 בישיבה מס' 285
 מיום 27/9/82 החליטה להקיד את
 התוכנית הנכונה לפי
 פנן פגל לתכנון יו"ר הועדה המחוזית

הכנייה מס' 315/82 פורסמה להפקדה בילקוט
 הפרסומים מס' 466 מיום 28/10/82

משרד הפנים
 חוק התכנון והכנייה תשכ"ה - 1965
 מחוז הדרום
 מרחב תכנון כפר
 הכנייה ת"מ 315/82
 הועדה המחוזית/שטח נפת
 בישיבה מס' 467
 מיום 27/10/82 החליטה להקיד את
 התוכנית הנכונה לפי
 פנן פגל לתכנון יו"ר הועדה המחוזית

הכנייה מס' 315/82 פורסמה לתת הודעה בילקוט
 הפרסומים מס' 467 מיום 28/10/82

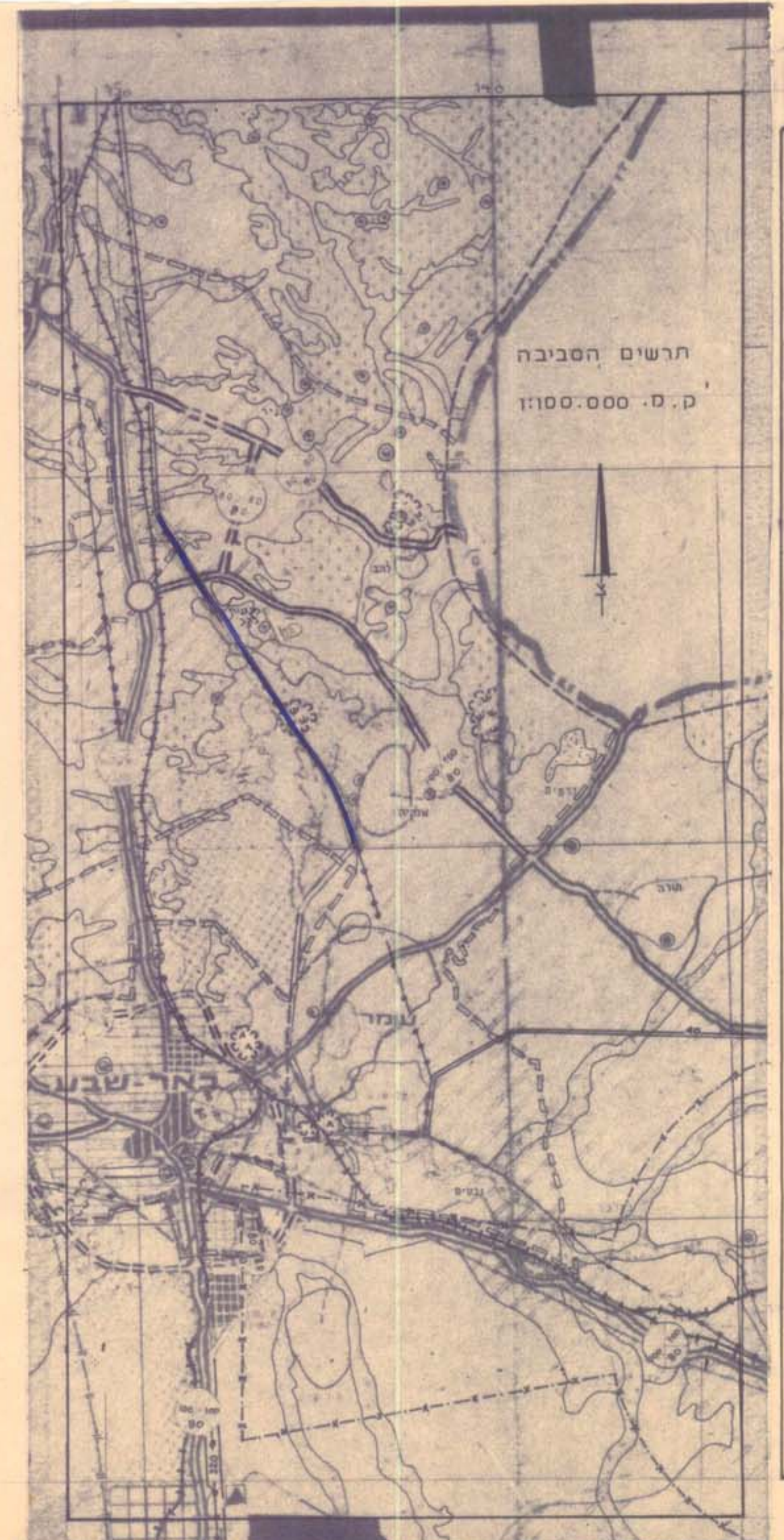
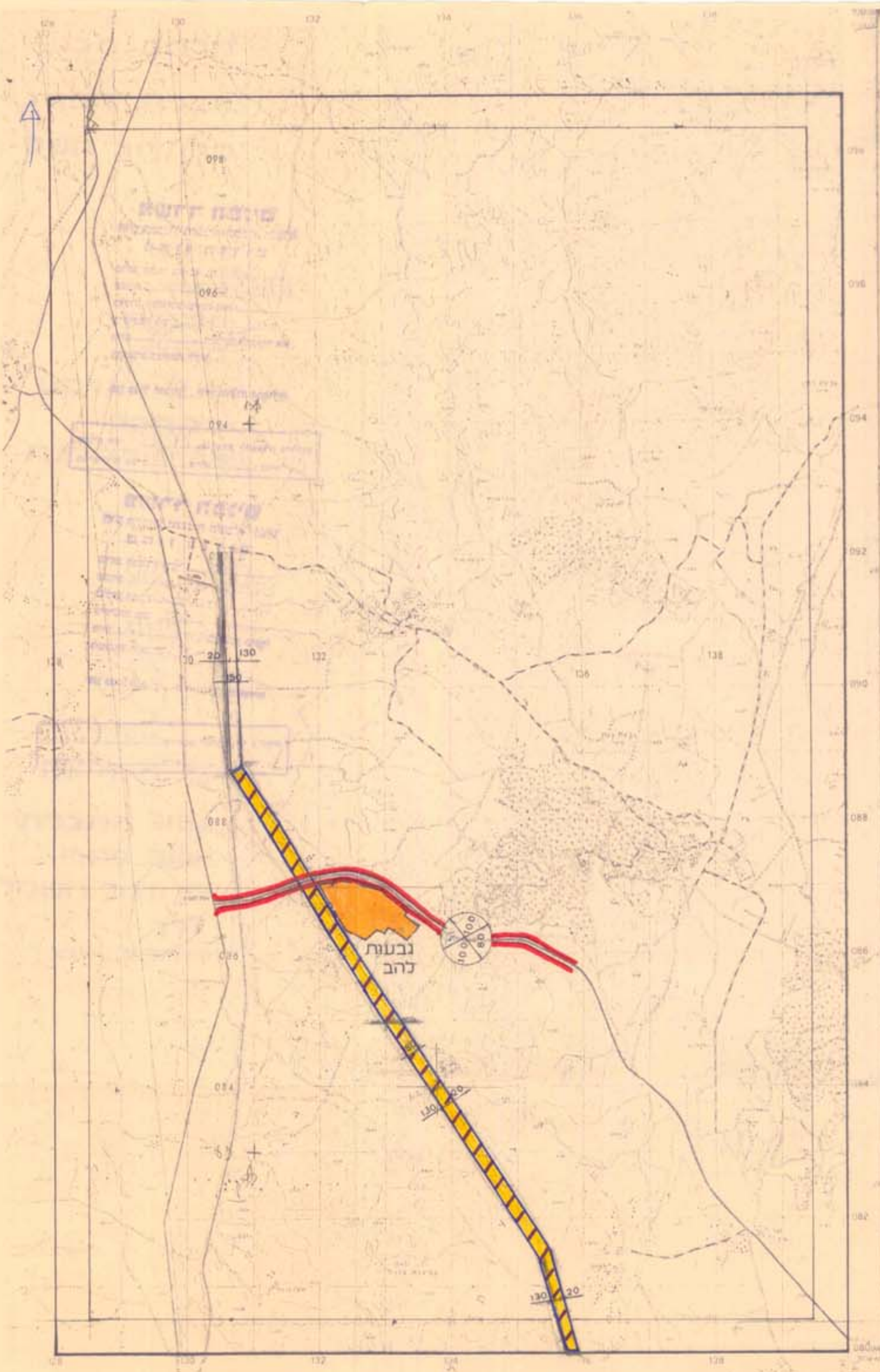

מרחב תכנון שמטונים
 תכנית מפורטת מס'
 פרוזדור חשמל ליד גבעות להב

מחוז
 נפה
 המקום
 היוזם
 בעל הקרקע
 המתכנן
 שטח התכנית

הדרום
 באר שבע
 מ.א. בני שמעון
 הועדה המחוזית מחוז הדרום
 מנהל מקרקעי ישראל
 לשכת התכנון
 1350 ד'

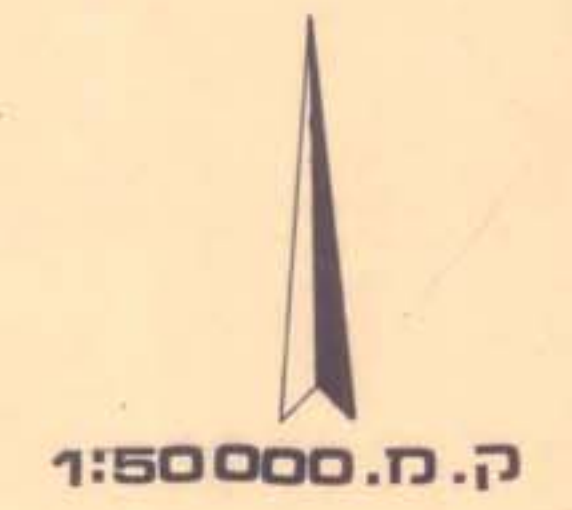

- מ ק ר א :
- גבול התכנית
 - ישוב כפרי
 - פרוזדור חשמל
 - דרך
 - מספר הדרך
 - קו בנין
 - רוחב הדרך
 - רכבת

| | |
|----------------------|------|
| משרד הפנים | |
| הלשכה המחוזית לתכנון | |
| מחוז הדרום | |
| שרטט | ק.מ |
| בדק | אושר |
| תאריך | |