

תשרי 37  
תכנית רישוי 1:2500  
תכנית מרחב 1:2500

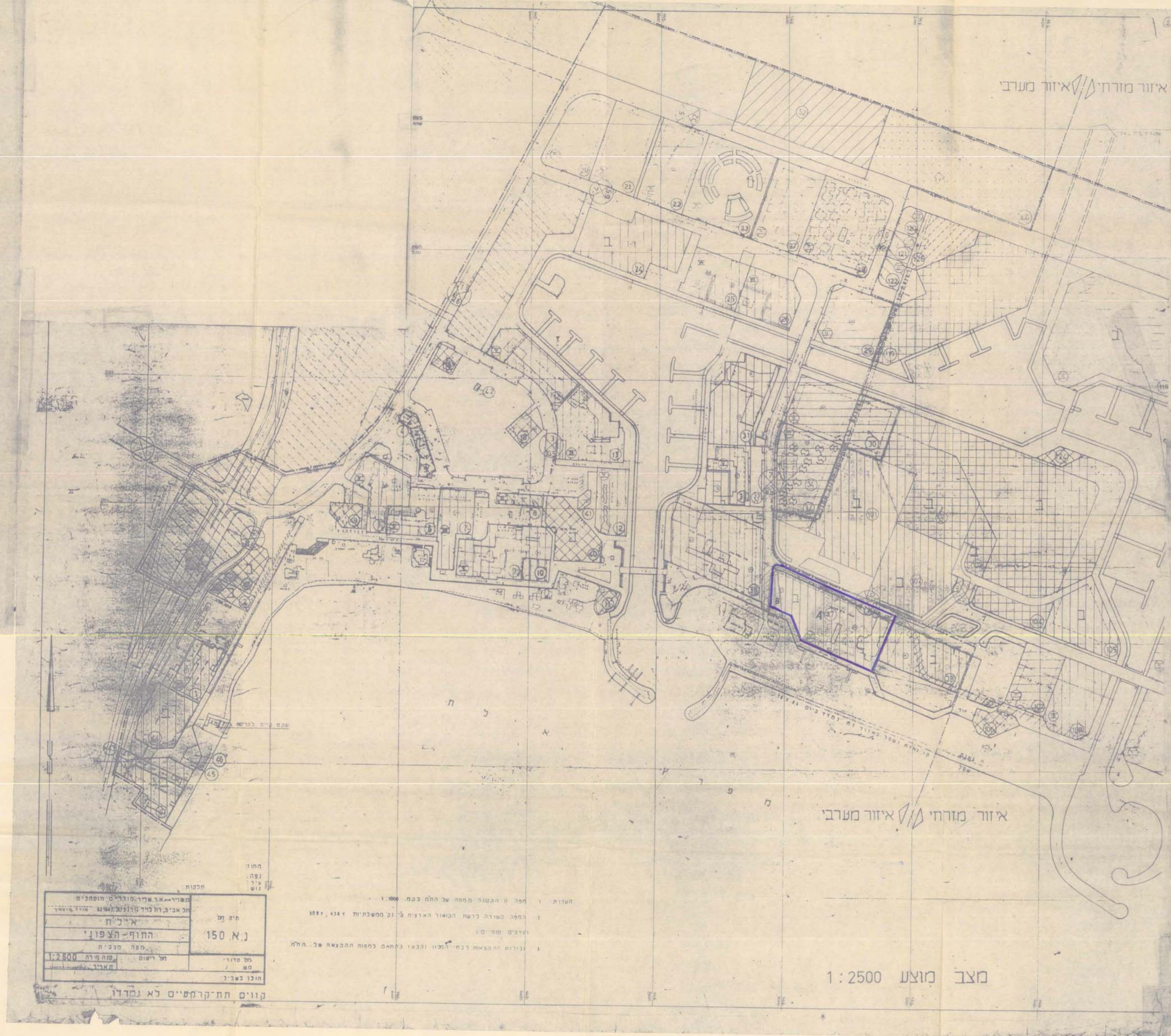

איזור מזרחי / איזור מערבי

איזור מזרחי / איזור מערבי

מצב מוצע 1:2500

שם	150 א
החוקר-הצפון	החוקר-הצפון
מספר תשרי	1:2500
מספר תכנית	1:2500
מספר תכנית	1:2500
מספר תכנית	1:2500

91

מרחב תכנון מקומי אילת  
מחוז הדרום  
תשריט מצודף לתכנית מפורטת מס' 40/114/03/2

שינוי לתכנית מפורטת מס' 26/114/03/2  
ק.מ. 1:2500  
מלון רויאל בנין  
חלקה: 37  
גוש: אינו מוסדר  
שטח התכנית: 16,895 דונם  
בעל הקרקע: מנהל מקרקעי ישראל  
זיום התכנית: החברה לפיתוח חוף אילת  
המתכנן: פינין - אדריכל  
תאריך: ינואר 1994

מקרא -  
גבול התכנית  
כבישים וחניית ציבוריות  
מספר דרך  
קווי בנין  
רוחב דרך  
בנין להרסה  
שטח פרטי פתוח  
שטח ציבורי פתוח  
מלונאות ונופש א  
בנין קיים  
שטח חייב בתכנית בנין 1:500

חתימות:  
זיום התכנית (16.12.94)  
בעל הקרקע:  
המתכנן: יונה פינין-אדריכלית  
מסלול הצופים 38 רחוב

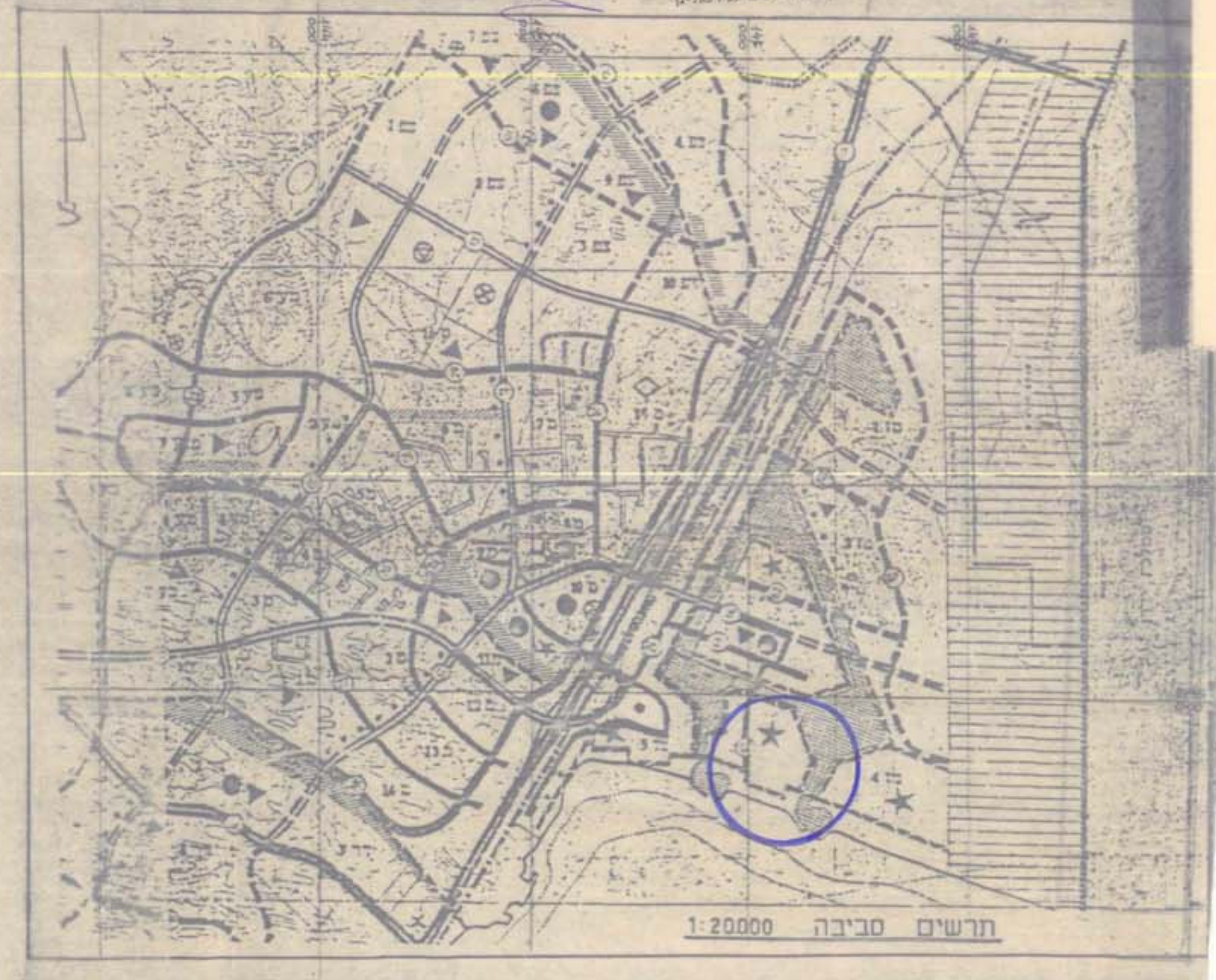

תרחים סביבה 1:20000

Handwritten notes and stamps at the bottom right corner, including a date '5/1/96' and a signature.