

מרחב תכנון מקומי תמר רמת נגב ערבה תיכונה

מושב קדש

תכנית מפורטת מס' 217/03/10

דפוס: 23.10.85
תוקף: 23.10.85

תכנית קיימת 1:2500

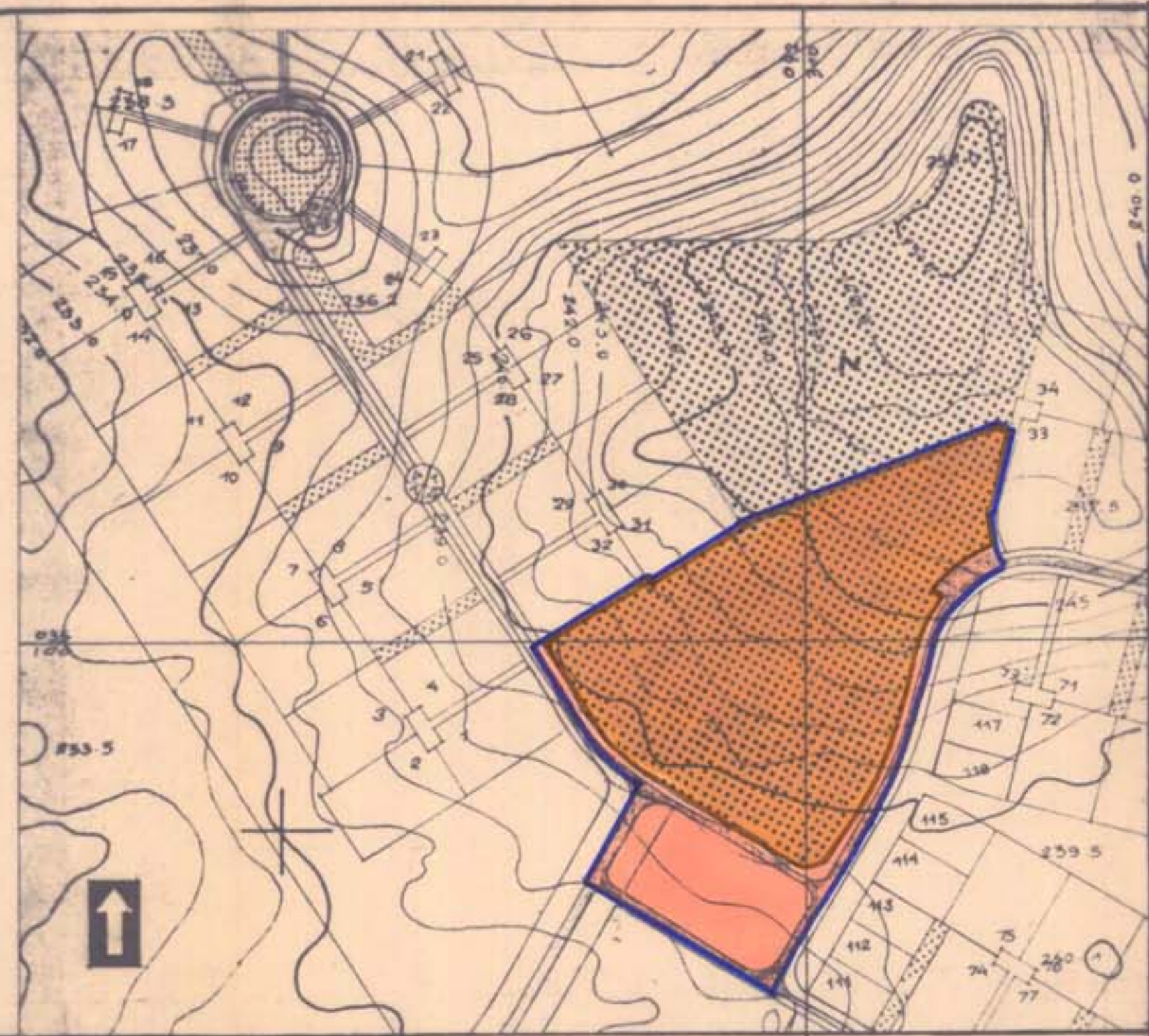

תרשים הסביבה 1:50,000

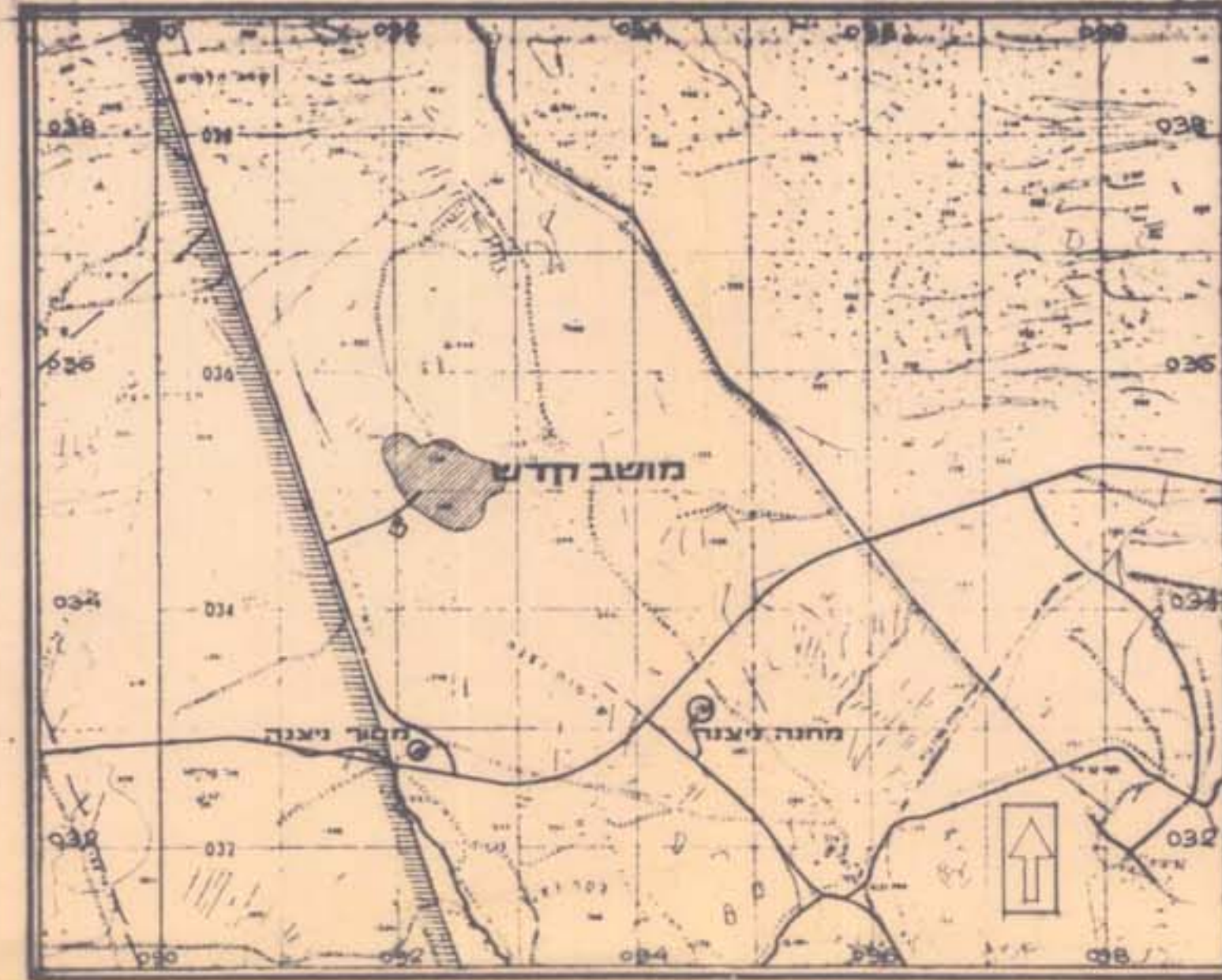

- מחוז : הדרום
- נפה : באר שבע
- מקום : מושב קדש
- בעל הקרקע : מנהל מקרקעי ישראל
- היוזם : משהב"ש המנהל לבניה כפרית
- המתכנן : 'תצווית' אדריכלים בע"מ
- גוש : 39007 חלקה 4 (חלק)
- קנה מידה : 1:1000
- שטח התכנית : כ- 30 דונם
- תאריך : 03.1985

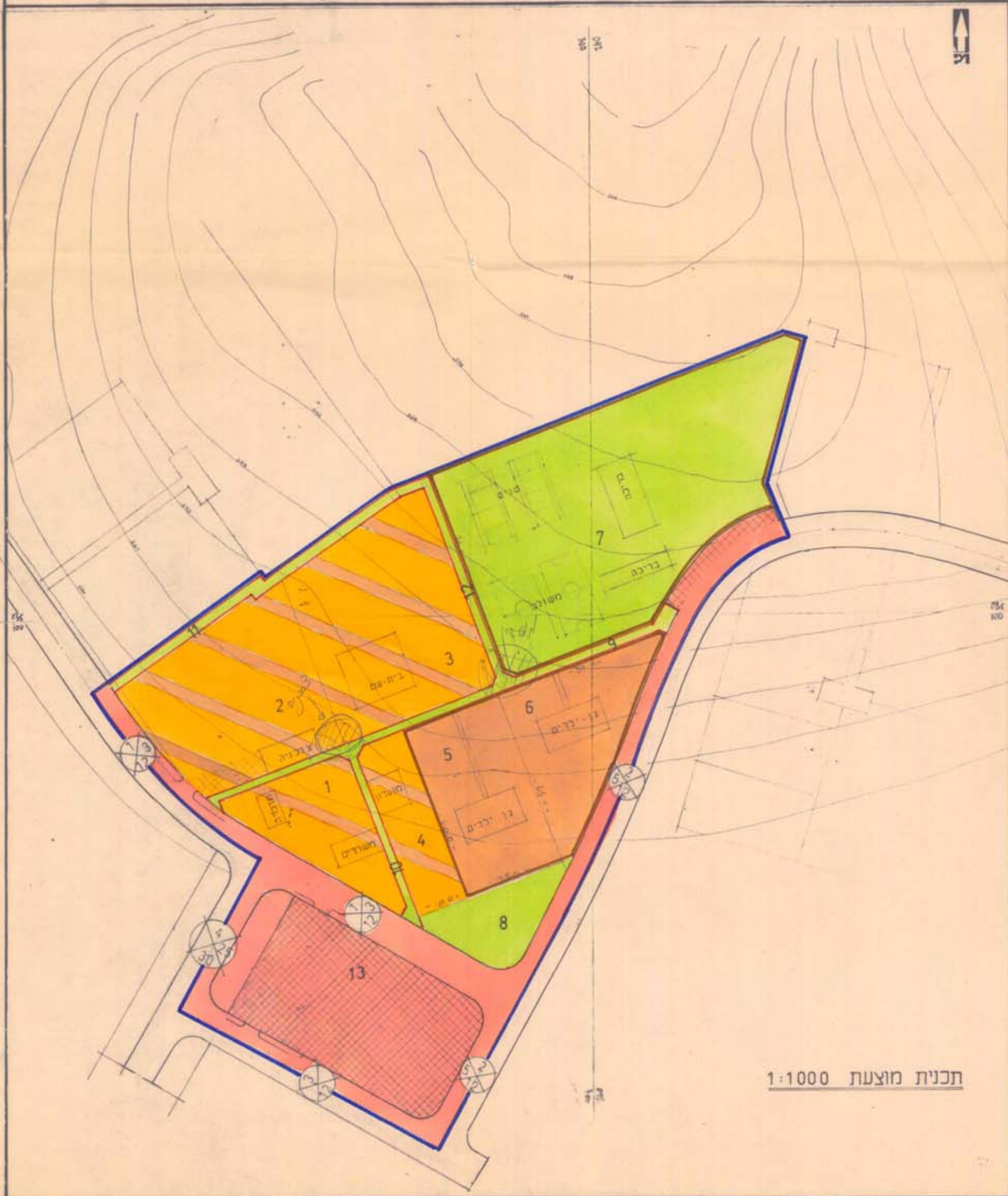

תכנית מוצעת 1:1000

מקרא:

- שטח לבניי ציבורי
- שטח ספורט
- שטח ציבורי פתוח
- מרכז אזורי
- שטח לחנייה
- שטח ציבורי
- דרך מוצעת
- גבול התכנית
- מספר הדרך
- קו בניין
- רוחב הדרך

טבלת השטחים:		
ייעוד	שטח בדונם	שטח במ"ר
מרכז אזורי	9.5	1480
בנייני ציבור	3.6	3090
שטח ספורט	7.5	3800
ש.צ.פ.	0.8	1078
שטח לבנייה	1.3	2100
שטח ספורט	7.5	1560
ש.צ.פ.	0.8	7500
שטח לבנייה	1.3	795
שטח לבנייה	1.3	501
שטח לבנייה	1.3	201
שטח לבנייה	1.3	390
שטח לבנייה	1.3	229
שטח לבנייה	1.3	3485
שטח לבנייה	1.3	3810
שטח לבנייה	1.3	30019

חתימת המתכנן:	חתימת היוזם:	חתימת בעל הקרקע:
<i>[Signature]</i>	<i>[Signature]</i>	<i>[Signature]</i>

משרד הפנים
 חוק התכנון והבניה תשנ"ה (1955)
 תוקף: 29.03.1985

חוק המסורת והבניה תשנ"ה (1955)
 תוקף: 29.03.1985

חוק המסורת והבניה תשנ"ה (1955)
 תוקף: 29.03.1985

חוק המסורת והבניה תשנ"ה (1955)
 תוקף: 29.03.1985

חוק המסורת והבניה תשנ"ה (1955)
 תוקף: 29.03.1985