

מחוז תכנון מקומי חבל אילות
תכנית מתאר מס. 155/02/12

- מחוז : הדרום
- נפה : באר-שבע
- מקום : מועצה אזורית חבל אילות, חוכות סמר
- גוש : 39113
- חלקות : אין
- שטח התכנית : 293.5 ד'
- יוזם התכנית : מועצה אזורית חבל אילות
- בעל הקרקע : ממו
- המתכנן : אדר' אליאס כץ (רישיון מס. 16781)
א.כ. אדיכילים ומהנדסים בוגר
- ק.מ. : 1:2500, 1:50.000
- תאריך : 26.2.92
8.7.92
1.2.94
21.4.94
22.1.95
19.11.95
- מקרא :

- גבול התכנית
- איזור כרייה וחציבה
- דרך מוצעת
- קו בנין
- רוחב הדרך
- איזור חקלאי
- שבלת שטחים

שטרר והגוש מחוז הדרום
יום תכנון והנדסה מס. 155-02-12
אשרור תכנית מס. 155/02/12
הטרה המועמדת לתכנון ולבניה והעמדה
ביום 26.2.92
אשרור תכנית מס. 155/02/12
הטרה על אשרור תכנית מס. 155/02/12
יום 19.11.95

| יעוד | מגרשים | שטח בד' | % |
|---|--------|----------|--------|
| איזור כרייה וחציבה (החלקה לפי תכנית הסדרת השטח) | סה"כ | 2400 ד' | 81.77 |
| דרך מוצעת לפי תנודור מתחפה | סה"כ | 10.0 | 3.40 |
| | סה"כ | 2.5 | 0.86 |
| | סה"כ | 41.0 | 13.97 |
| | סה"כ | 53.5 ד' | 18.23 |
| סה"כ שטח | | 293.5 ד' | 100.00 |

שכבת קאדסטריקה

| מס. חלקה | שטח | בעלים |
|----------|-------|-------|
| 1 | 27800 | המחוז |
| 2 | 10000 | המחוז |
| 3 | 10000 | המחוז |
| 4 | 10000 | המחוז |
| 5 | 10000 | המחוז |

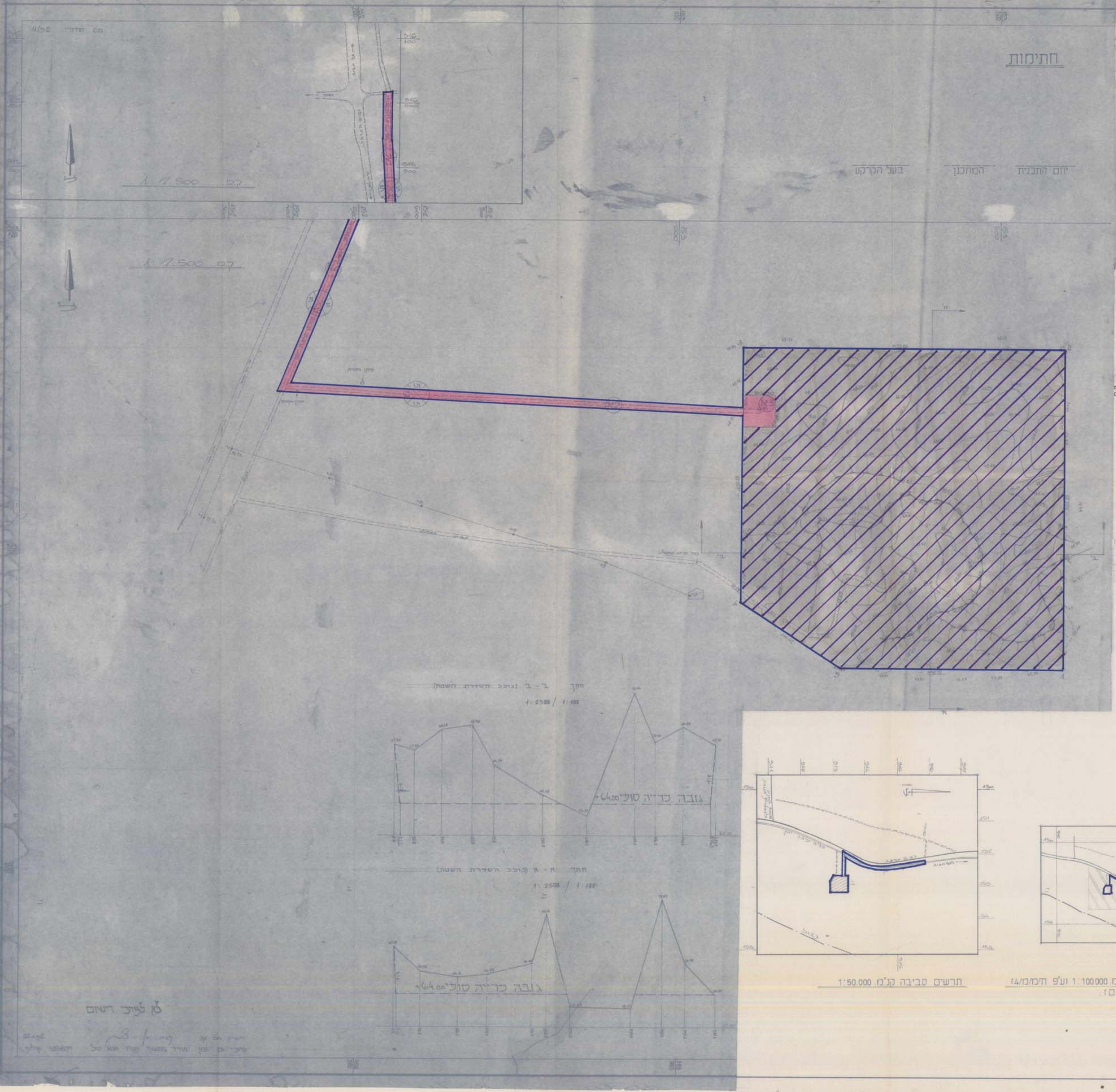

תכנית הסדרת השטח
ח ת כ י מ
ק"מ אופקי: 1:2500
ק"מ אנכי: 1:100

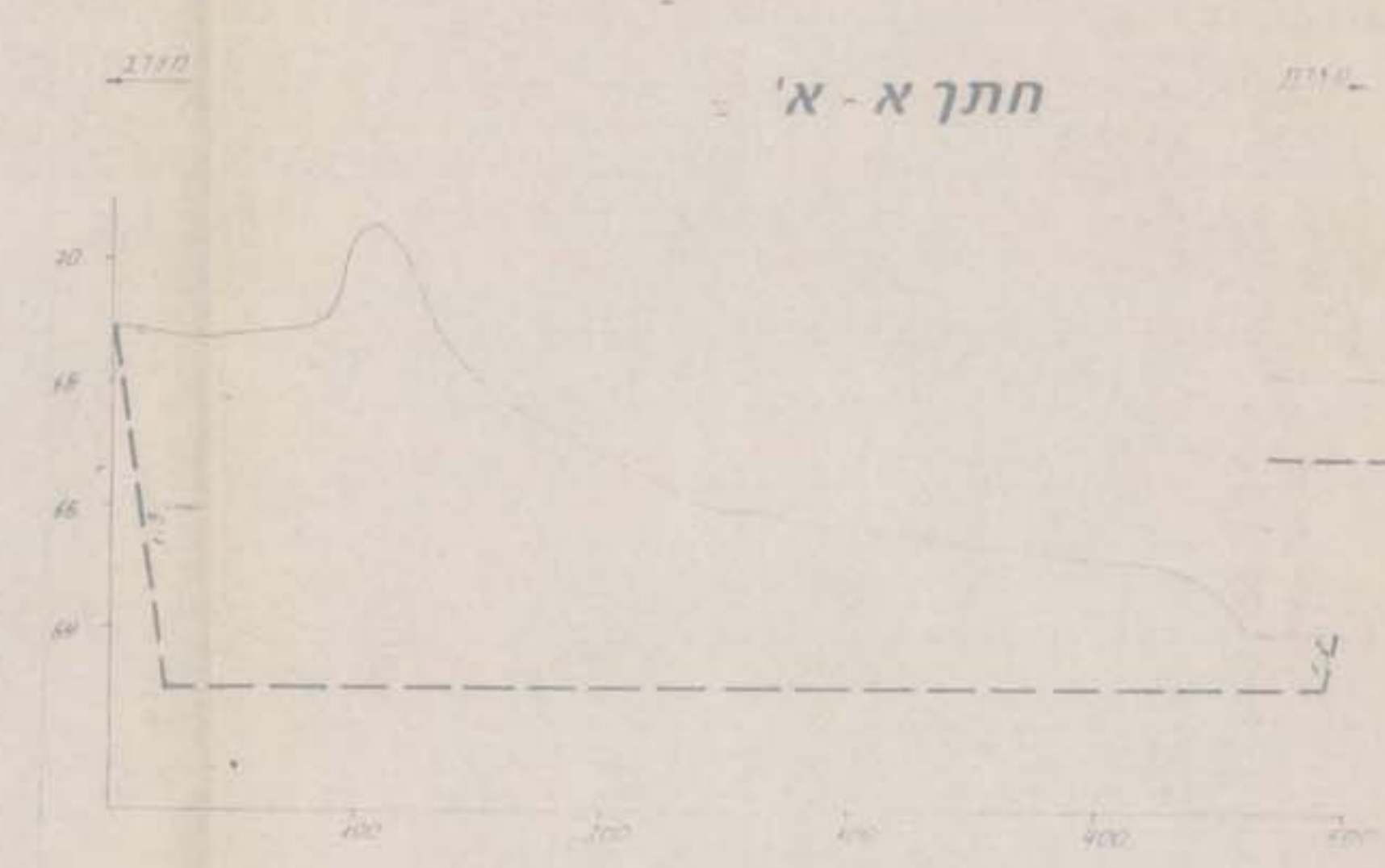
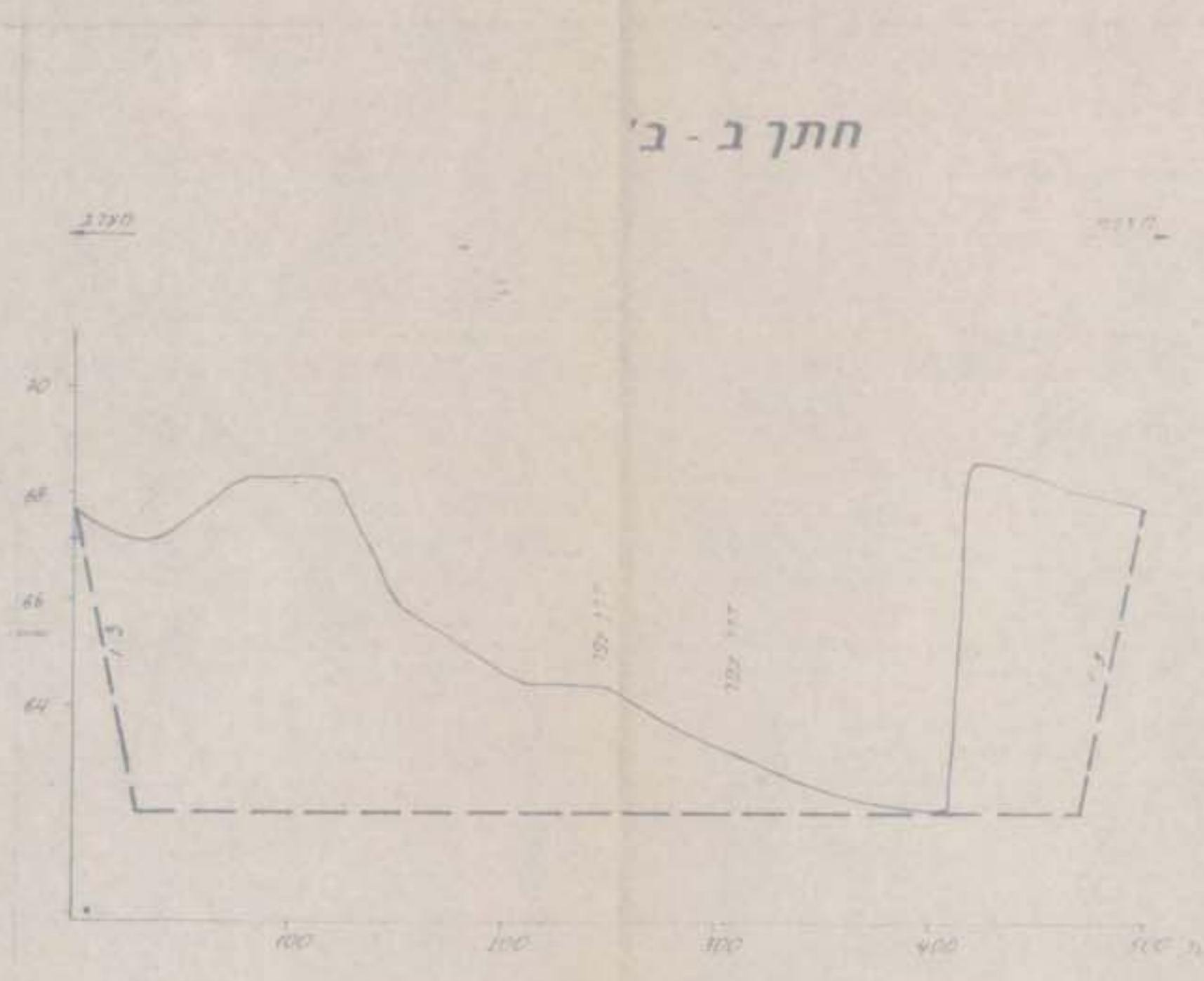

מקרא:
קו קרקע קיים
קו גמר כרייה והסדרת השטח

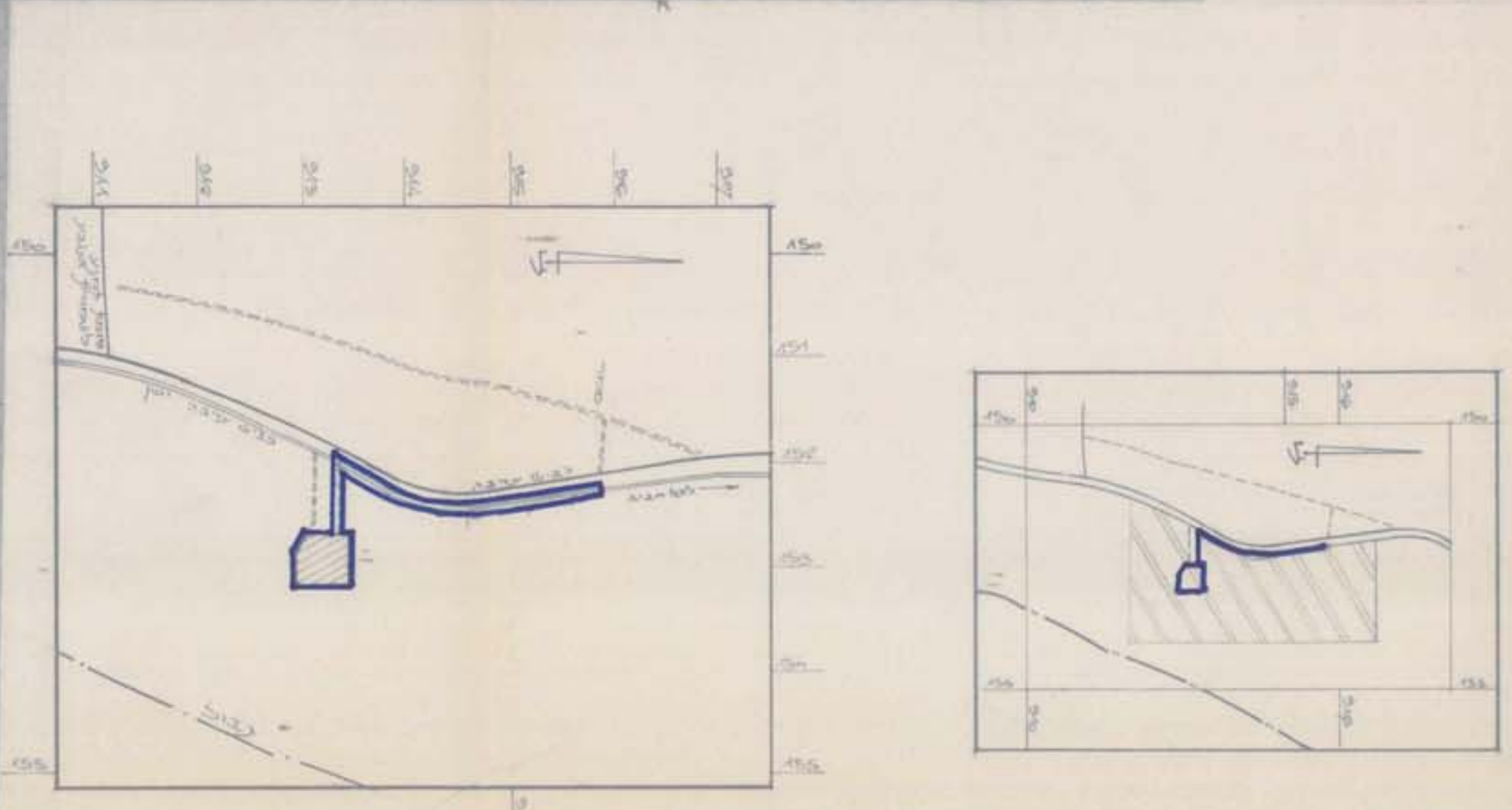
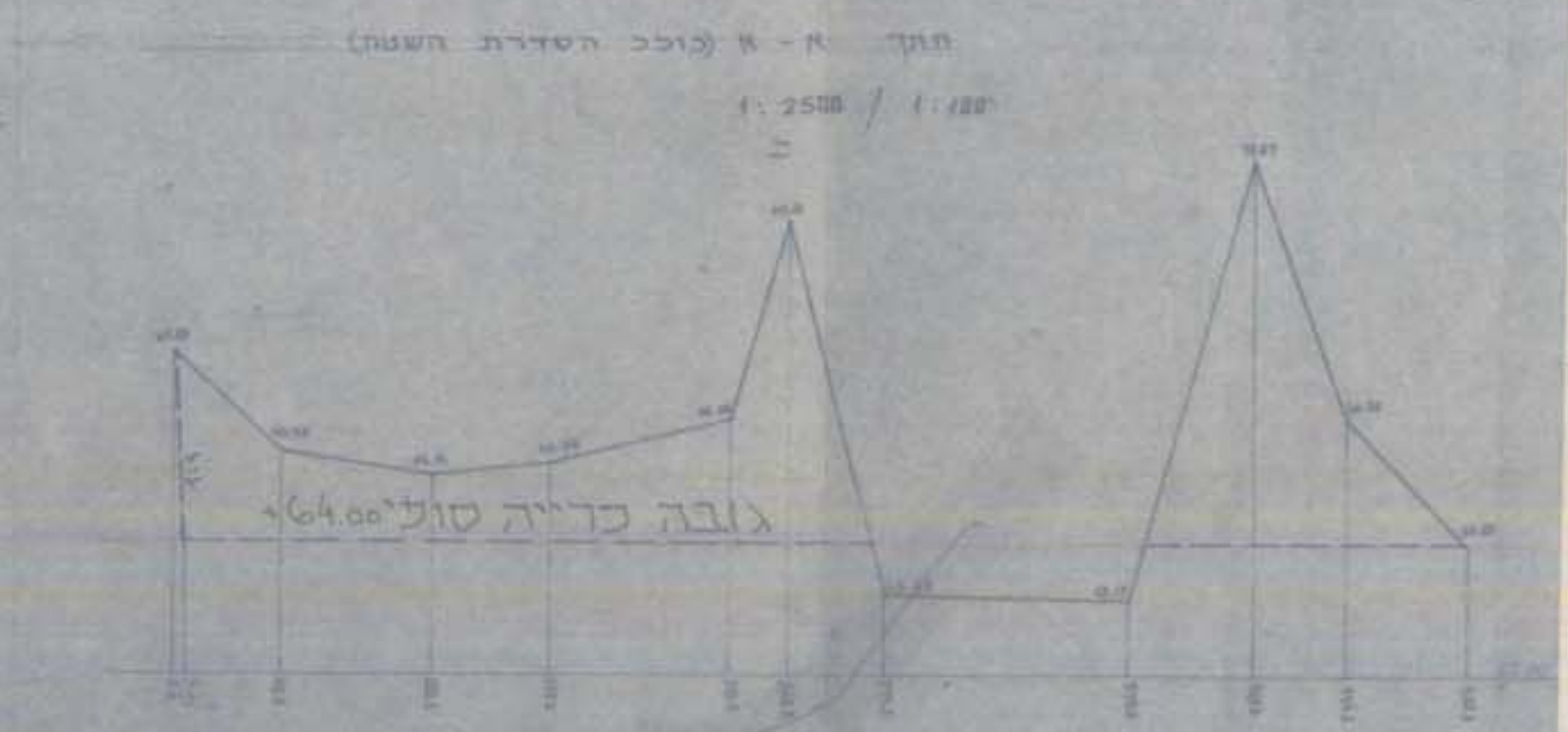
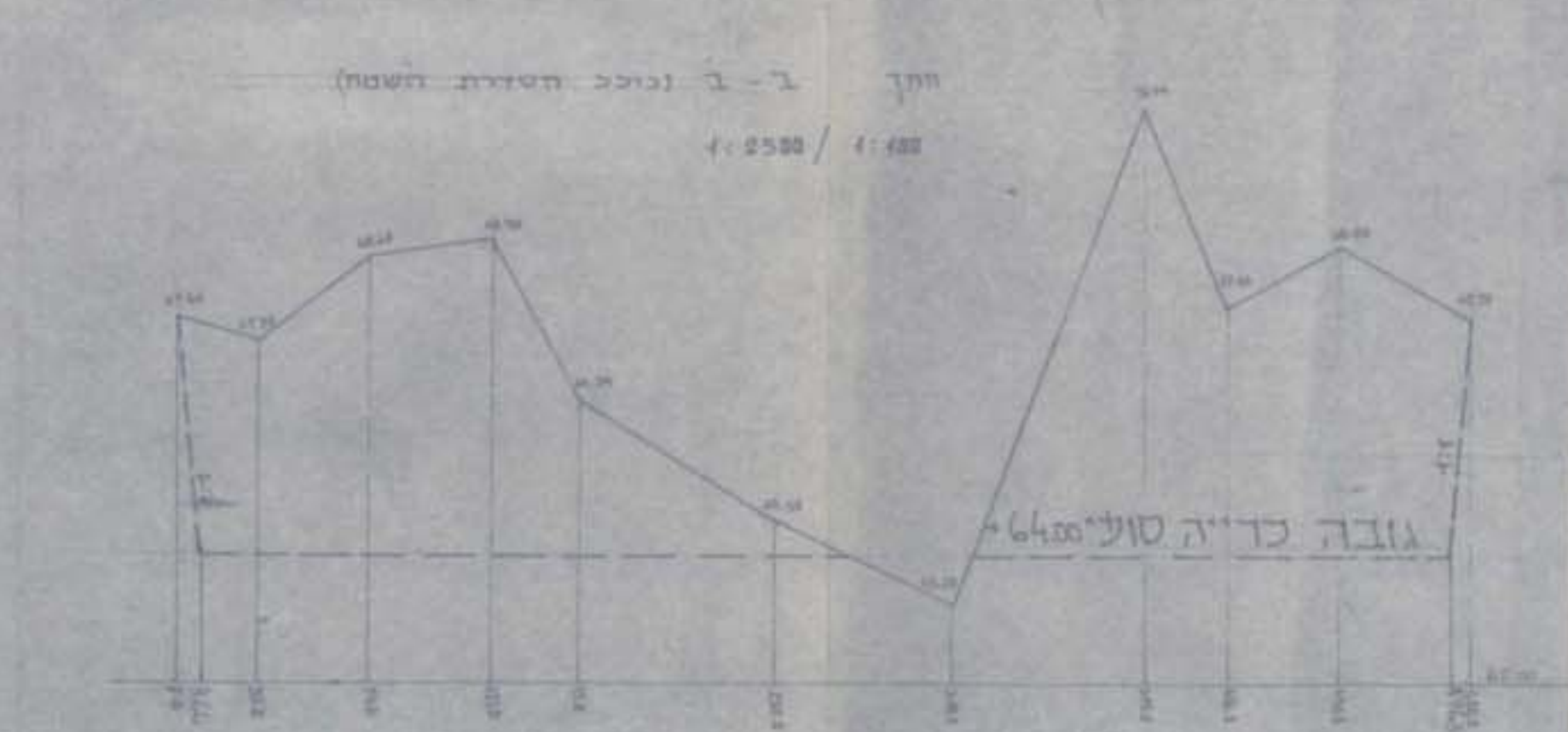
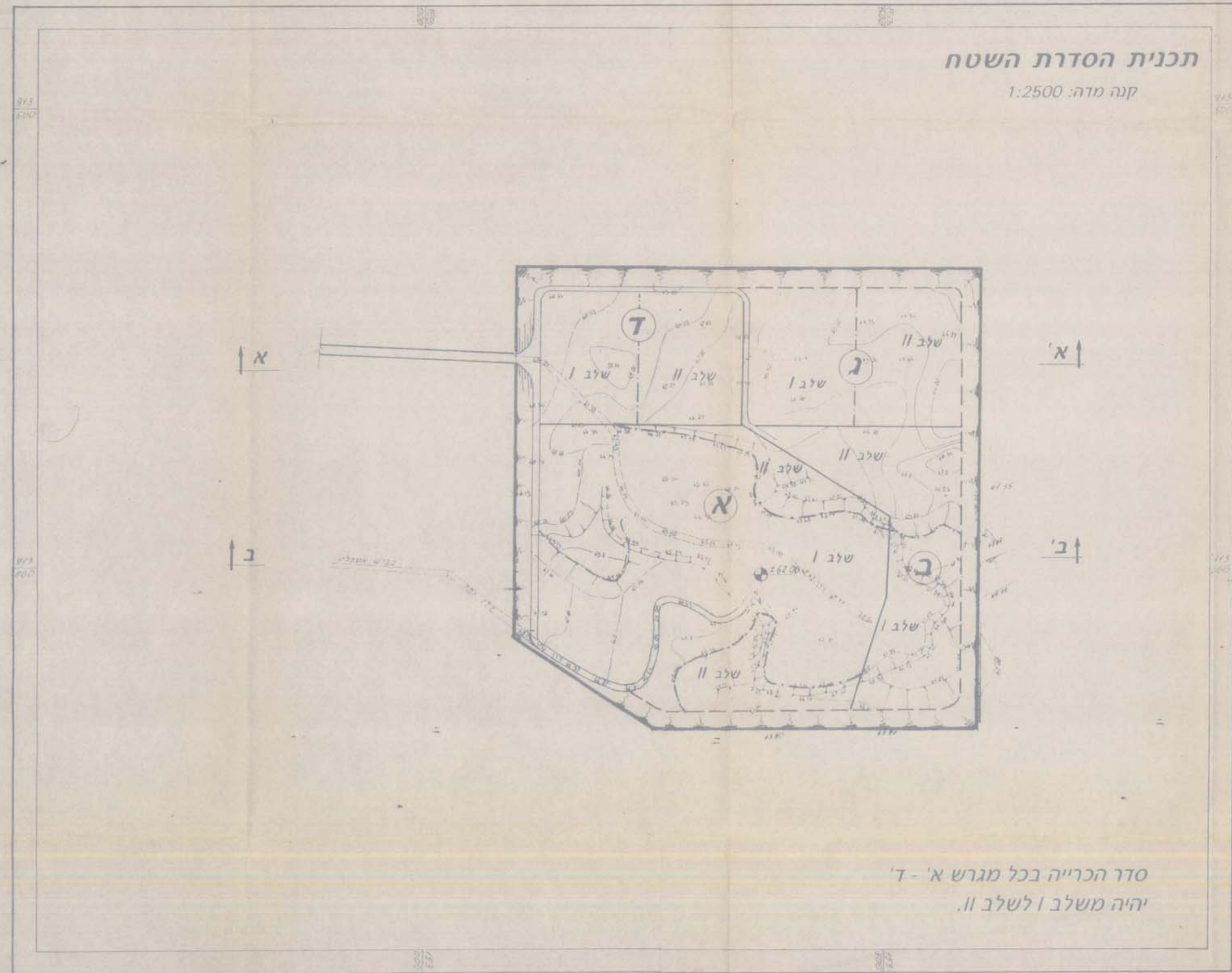

חרשים סביבה ק"מ 1:50.000
חרשים סביבה ק"מ 1:100.000 (ע"פ תנ"מ/14)
(מצב קיים)