

משרד הנגישות  
משרד התכנון והבנייה  
משרד הפנים  
משרד הביטחון וההגנה  
משרד החינוך והרווחה  
משרד הבריאות  
משרד העבודה והרווחה  
משרד הרווחה והשירותים החברתיים  
משרד המבחן  
משרד המבחן  
משרד המבחן

משרד הנגישות  
משרד התכנון והבנייה  
משרד הפנים  
משרד הביטחון וההגנה  
משרד החינוך והרווחה  
משרד הבריאות  
משרד העבודה והרווחה  
משרד הרווחה והשירותים החברתיים  
משרד המבחן  
משרד המבחן  
משרד המבחן

השרה

מס' תכ. 102-03-10  
מס' תכ. 04-102-03-10

תכנית מפורטת מס' 10-03-102-07  
שינוי לתוכנית מפורטת מס' 10-03-102-04

פגאנת עין-גדי - תוף פס 2

מצב קיים  
נפה באר שבע  
מועצה אזורית תמר  
שטח התוכנית כ- 12700 דונם  
הודש מועצה אזורית תמר  
גוש חלק מגוש 100051  
בעל הקרקע מנהל מקרקעי ישראל  
המתכנן האוסמן אדריכלים יועצים ט"ל 03-5623027  
תאריך 1991

מקרא  
שטח בדונם שטח ב-%

מקרא	שטח בדונם	שטח ב-%
גבול תכנית		
קו גבול בין תכניות מאושרות		
קו חוף		
קו גבול אזור פיתוח מותנה מפלס -390.5		
אזור - ים	1250	984
אזור נופש א'	21.00	16.50
אזור נופש ב'	11.00	8.56
אזור נופש ג'	1.90	1.50
אזור נופש ד'	1.80	1.42
חוף ים	38.50	30.31
פניקות נופש ימית	3.00	2.36
ש.צ.פ.	5.70	4.50
שרותי דרך	2.70	2.13
אזור מסחרי ב.	1.30	1.03
חניה מוצעת	13.60	10.70
מבנה קיים		
דרך מוצעת	14.00	11.02

מס. הדרך  
קו בנין מציד הדרך  
רוחב הדרך

סה"כ 100.00 127.00

הודעה  
הודעה

הועדה המקומית לתכנון ובניה  
תמר - רמת נגב - תרצה והיטבת  
החלטת מועדון מועצה מס' 29262  
מס' תכ. 23.9.95  
מס' תכ. 04-102-03-10  
מס' תכ. 10-03-102-07  
מס' תכ. 04-102-03-10  
מס' תכ. 10-03-102-07

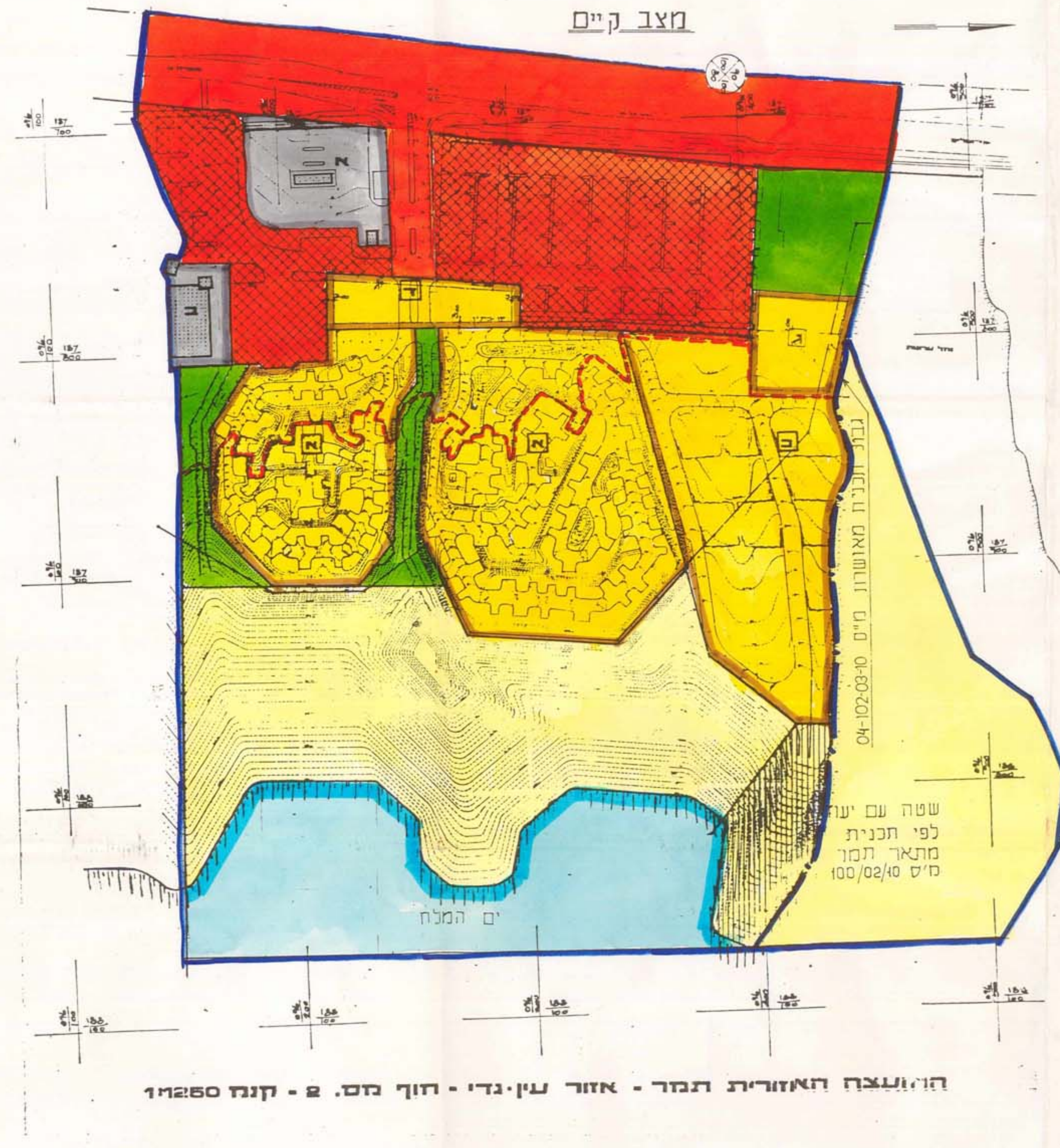

המועצה האזורית תמר - אזור עין-גדי - תוף פס 2 - קנה 1:1250

תרגום סביבה 1:50000

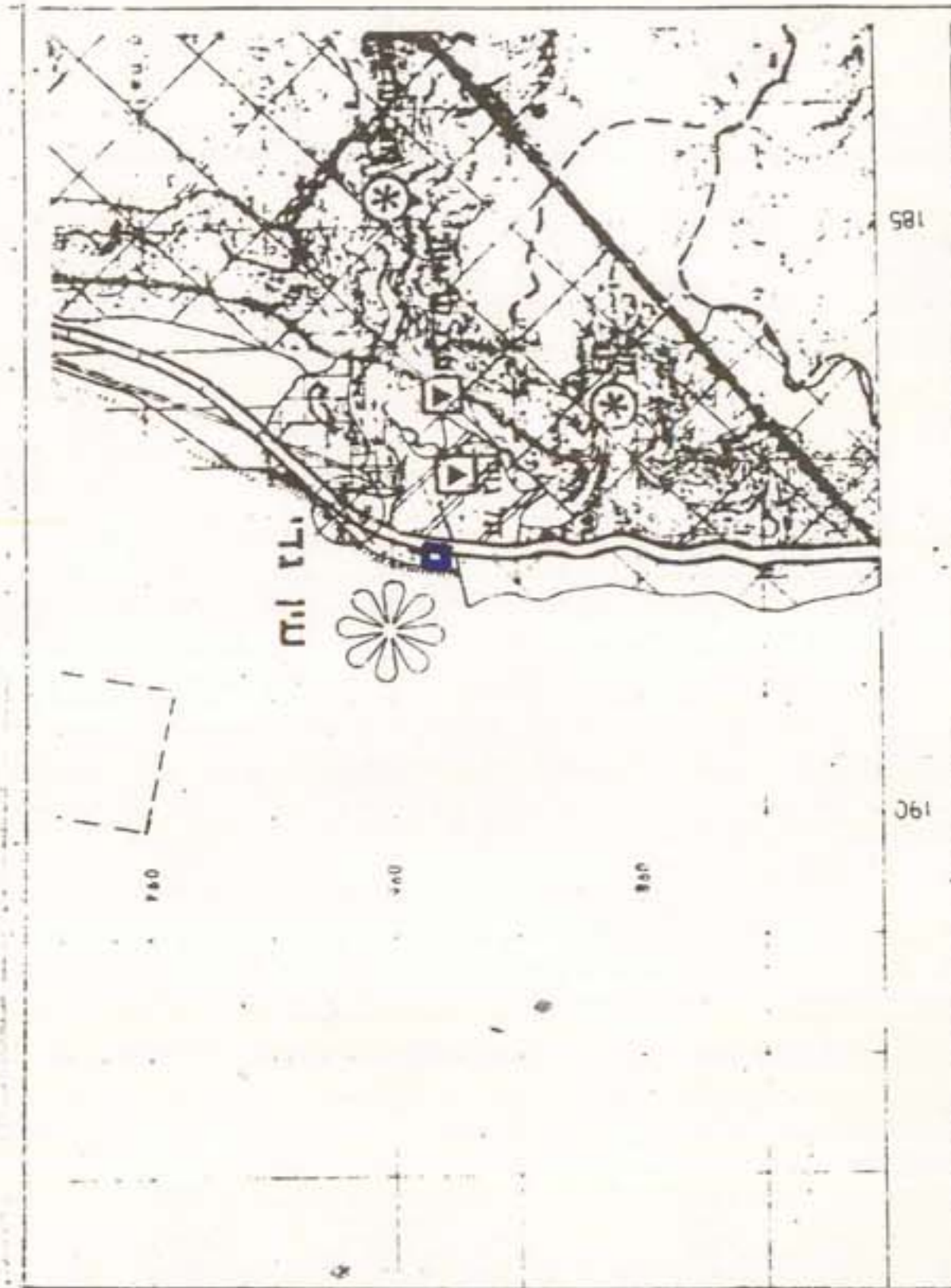

מצב מוצע

נפה באר שבע  
מועצה אזורית תמר  
שטח התוכנית כ- 12700 דונם  
גוש חלק מגוש 100051  
בעל הקרקע מנהל מקרקעי ישראל  
המתכנן האוסמן אדריכלים יועצים ט"ל 03-5623027  
תאריך 19.11.91  
ע"כ 19.11.92

קנה 1:1250

מקרא

מקרא	שטח בדונם	שטח ב-%
גבול תכנית		
קו חוף		
קו גבול אזור פיתוח מותנה מפלס +609.5		
אזור - ים	17.70	13.95
אזור נופש א'	3.00	2.35
אזור נופש ד'	2.40	1.90
חוף ים	51.40	40.39
פניקות נופש ימית	4.50	3.62
ש.צ.פ.	7.65	6.00
שרותי דרך	3.30	2.60
אזור מסחרי ב.	1.00	0.80
חניה מוצעת	5.70	4.50
חניה קיימת	15.40	12.10
דרך קיימת	14.00	11.12
דרך מוצעת	0.85	0.67
מבנה קיים		
סה"כ	127.00	100.00

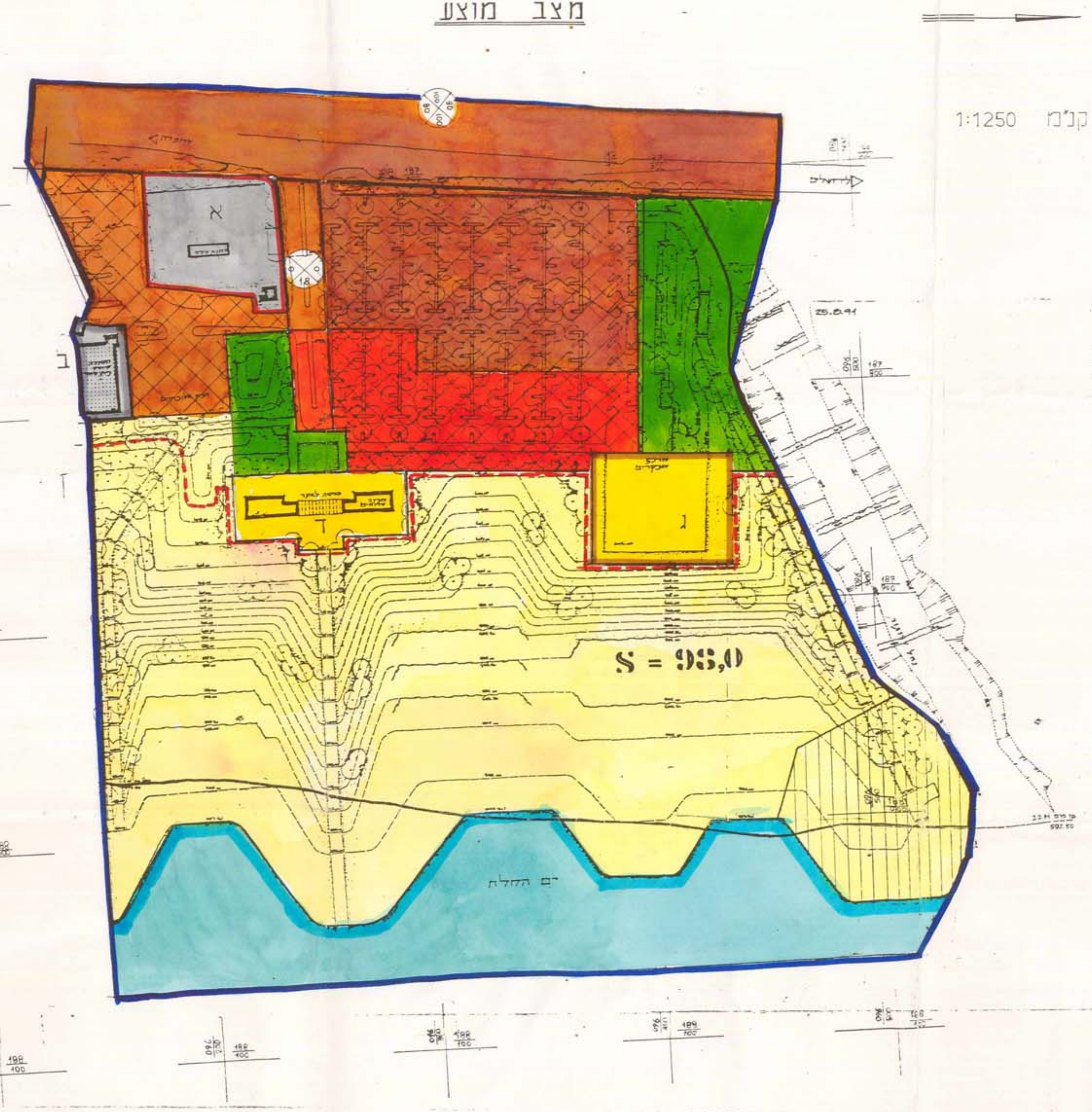

קל-מד מדידות בע"מ  
רובי המדידה הם מדידות על פי סטנדרט 85-102-03-10

מדידות	מדידות	מדידות	מדידות
מדידות	מדידות	מדידות	מדידות