

# מרחב תכנון מקומי שמעונים

## מהוז הדרום

תכנית מפורטת מס' 2/235/03/7  
 שינוי לתכנית מפורטת מס' 235/03/7 (ד/101)  
**מושב בית-הגדי**  
 ק.מ. : 1:1000      אפריל - 1988

נפה : באר-שבע  
 מועצה : מ.א. עזתה  
 מקום : מושב בית-הגדי  
 היוזם : מל' מיפוי ותכנון.מ.מ.י.ב"ש  
 המתכנן : מל' מיפוי ותכנון.מ.מ.י.ב"ש  
 בעל הקרקע : מינהל מקרקעי ישראל  
 שטח התכנית : 28,185 מ"ר

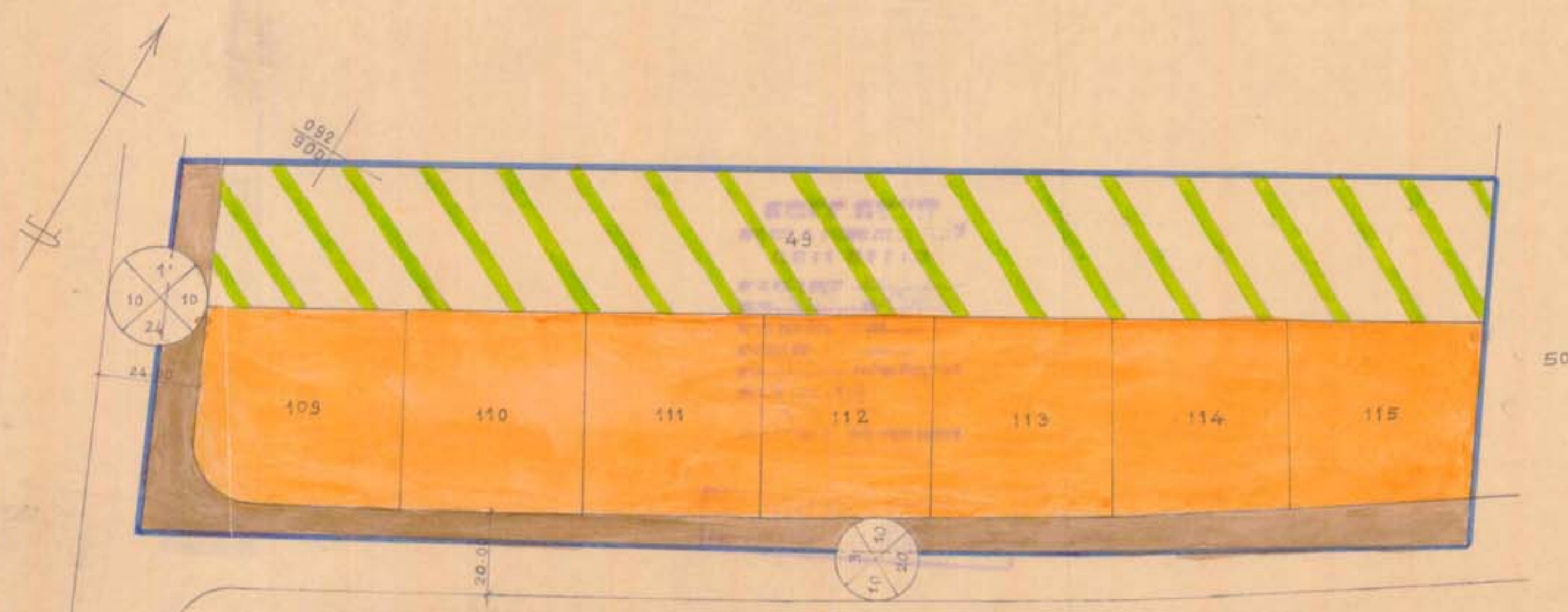

**מצב קיים**  
 תוכנית מפורטת מס' 235/03/7  
 תאריך: 1987

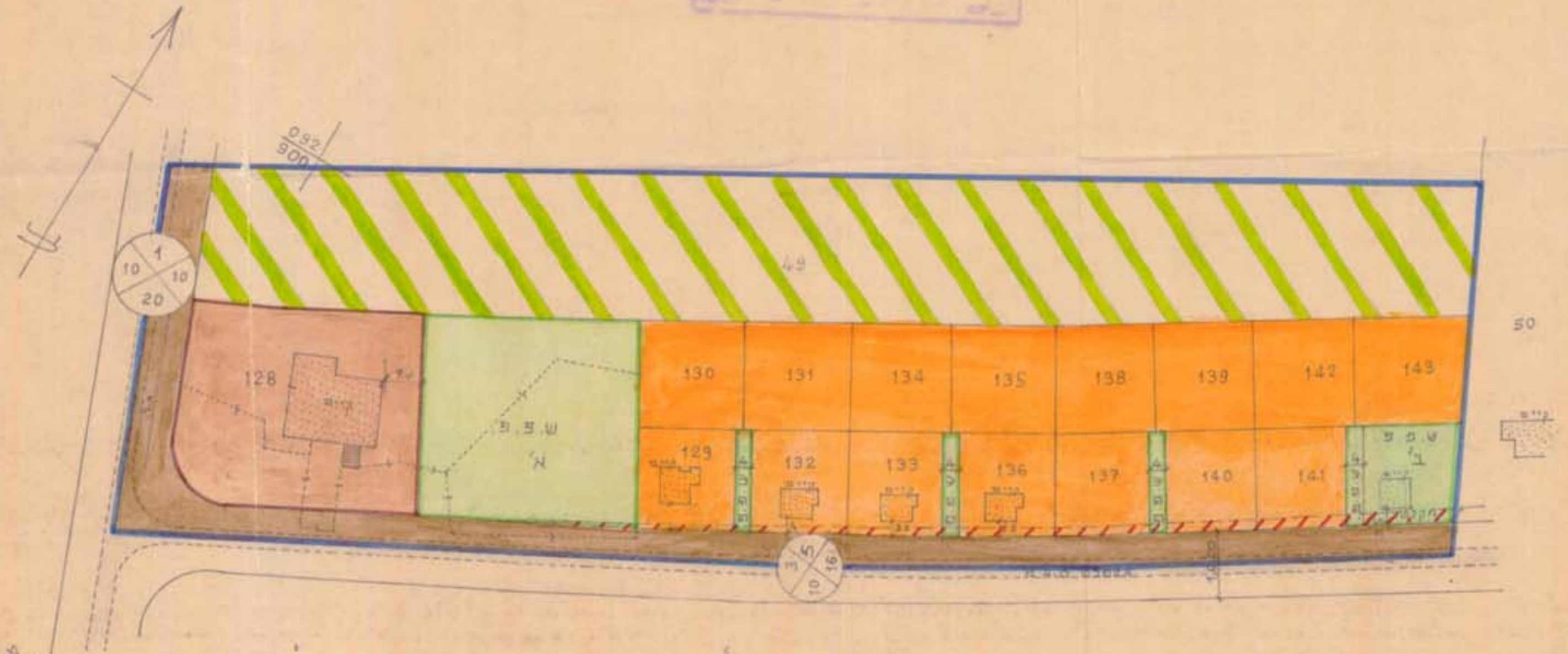

**מצב מוצע**

שטח שטחיים במ"ר		שטח קיים	
שטח	מג'	שטח	מג'
9750	49	10,000	49
2760	128	2,500	109
560	129	2,050	110
630	130	2,050	111
660	131	2,000	112
590	132	2,000	113
600	133	2,000	114
620	134	2,000	115
630	135	3,585	דרך
580	136		
550	137		
600	138		
580	139		
550	140		
540	141		
590	142		
680	143		
2500	ב		
560	ב		
390	ש.פ.ב.		
3245	דרך		
28,185	סה	28,185	סה

- מקרא : בנין קיים
- גבול התכנית
- גבול שטחים לבנין מקצוע
- מגרש חקלאי
- שטח למבנה פיבוד
- שטח פרטי פתוח
- דרך קיימת
- דרך לביטול
- מספר הדרך
- קו בנין
- רוחב הדרך

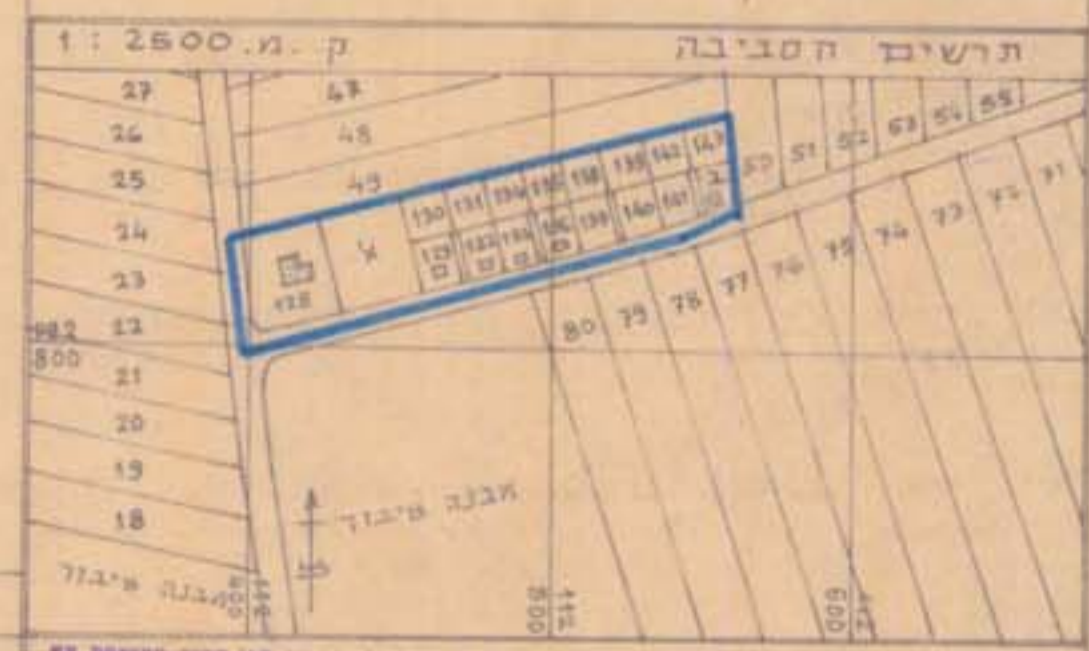

**הצהרה**  
 המפה הוכנה בעזרת מפת מדידה מאביב מחודש פבר' 1987 ע"י מודד מוסמך. משה שיטרית.

היוזם  
 מינהל מקרקעי ישראל  
 תאריך: 1988

משרד המרחב והתכנון  
 תאריך: 1988  
 מס' תכנית: 2/235/03/7

**משרד המרחב והתכנון**  
 חוק התכנון והבנייה תשכ"ח-1967  
 נהלים הדרום

משרד המרחב והתכנון  
 תאריך: 1988  
 מס' תכנית: 2/235/03/7

**משרד המרחב והתכנון**  
 חוק התכנון והבנייה תשכ"ח-1967  
 נהלים הדרום

משרד המרחב והתכנון  
 תאריך: 1988  
 מס' תכנית: 2/235/03/7