

מרחב תכנון מקומי תמר-רמת ננב - ערבה תיכונה

תכנית מתאר מס' 31/100/02/10

שינוי לתכנית מתאר מס' 100/02/10

מחצבת ממשית

מחוז: הדרום

נפה: נאר שבע

מקום: משור ימין

נוש: 39074

שטח: 78.9 דונם

בעל הקרקע: מנהל קרקעי ישראל

יוזמי התכנית: הועדה המקומית תמר - רמת ננב - ערבה תיכונה

ר.נ. מחצבים ננב בע"מ
האומן 16 ירושלים 93420, טל: 02-785155

עורך התכנית: דוד סלוסקי
נת - גאולוגיה ותכנון כריה
ת.ד. 1492, עומר 84965, טל: 07-460337

קנה מדה: 1:1000

תאריך: 28/12/93

עדכון: 07/12/94

משרד המבחן מרחב תכנון
ת.ד. 1000, תל אביב-יפו
אישור תכנית מתאר מס' 31/100/02/10
הועדה המקומית לתכנון ולבנייה והתיישבות
מחוז הדרום
מנהל הקרקע

הודעה על אישור תכנית מתאר מס' 31/100/02/10
מחצבת ממשית
מיום 07/12/94

טבלת ייעוד שטחים

ייעוד	מחצב מוצע		מחצב קיים	
	שטח כדונם	%	שטח כדונם	%
אזור כרייה וחציבה	77.5	98.2		
דרך מוצעת	1.4	1.8		
אזור תעשייה מיוחד			78.9	100
סך הכל שטח התכנית	78.9	100	78.9	100

מקרא

- גבול התכנית
- אזור כרייה וחציבה
- דרך מוצעת
- דרך קיימת
- מספר הדרך
- קו כניו מ'נמל'י
- רוחב הדרך



חתימת

נת גאולוגיה והבנייה
דוד סלוסקי
ת.ד. 1492, עומר 84965

ר.נ. מחצבים
דוד סלוסקי

בעל הקרקע

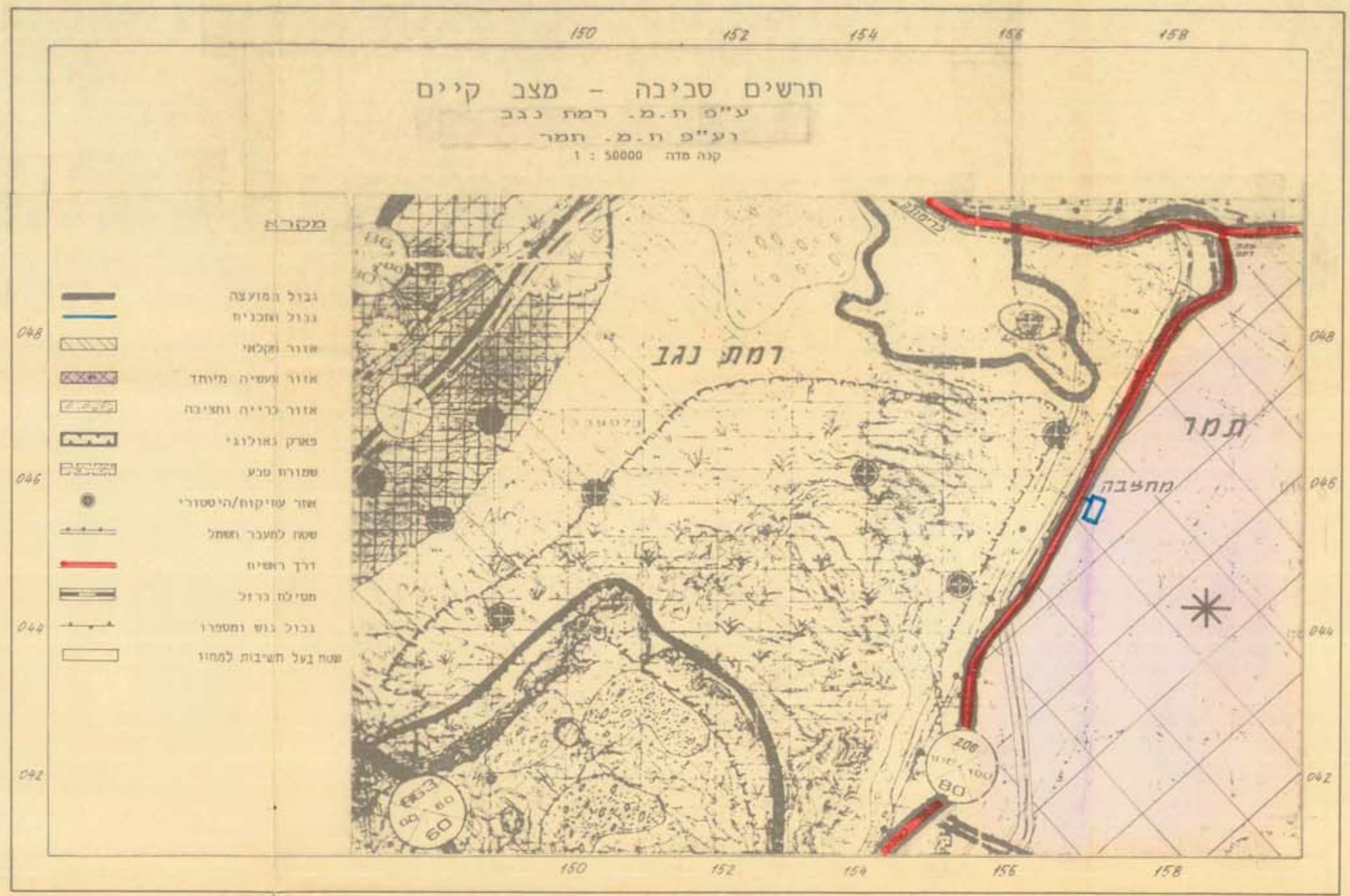

טבלת קואורדינטות

נקודה	X	Y
1	156 960	045 865
2	157 020	045 830
3	157 045	045 900
4	157 250	045 785
5	157 180	045 580
6	157 115	045 480
7	156 920	045 675
8	157 015	045 810
9	156 950	045 845

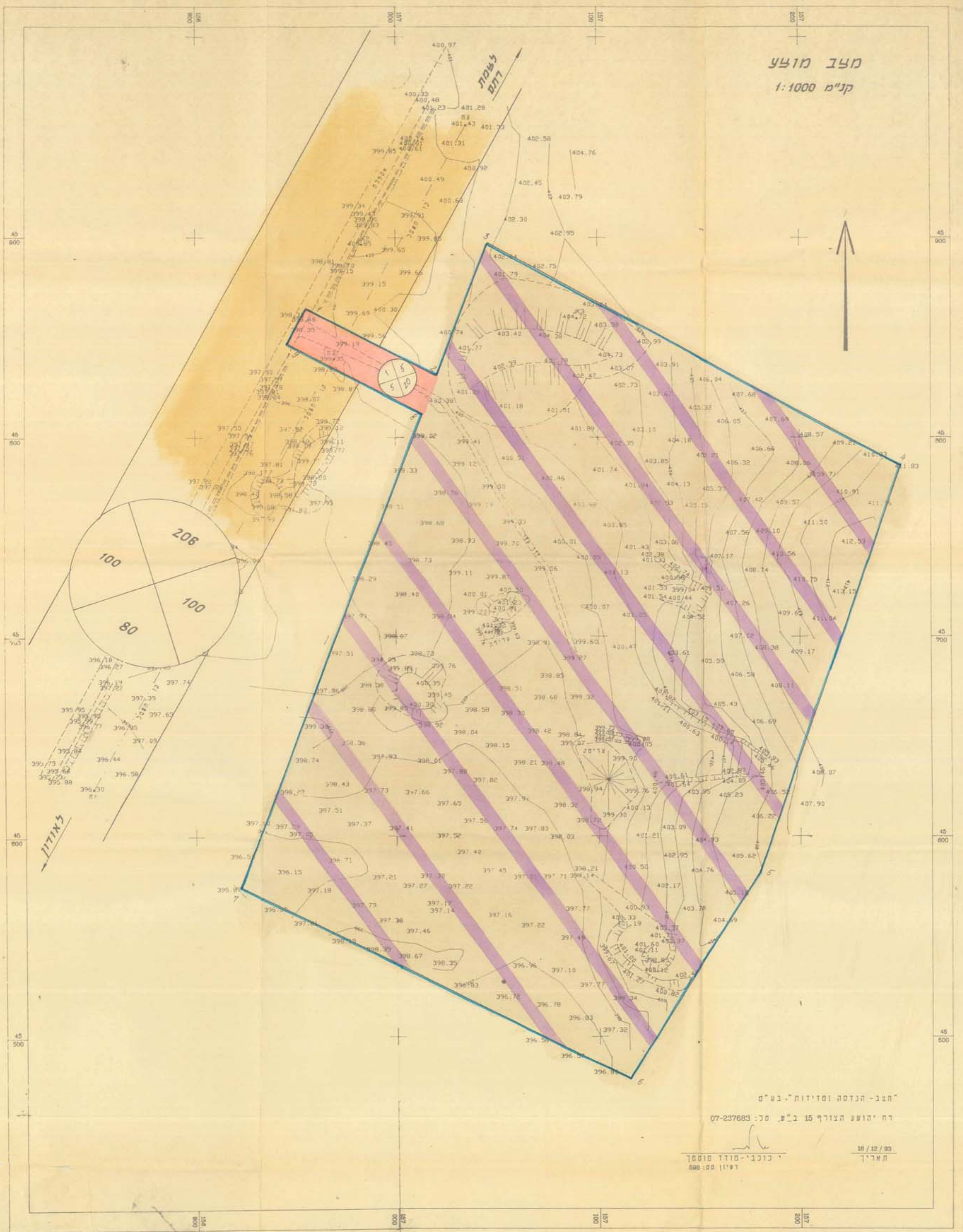

"מחצב הנדסה ומדידות" בע"מ
רח' יהושע הצורף 15 ב'ג. סל: 07-237683

מ/ט/ש
תאריך: 07/12/94
י. כוכבי-טויל
588 100 1797