

מרחב תכנון מקומי אילת
 שינוי מס' 16 לתכנית מפורטת מס' 105/03/2

כחוז: _____ הדרום
 נפה: באר-שבע
 עיר: אילת
 גוש: 40029
 חלקות: 24, 11
 בעלי הקרקע: מנהל מקרקעי ישראל
 היזם: מ. גץ השקעות - אילת (1984) בע"מ
 המתכנן: א. בן דוד, אדריכל ומתכנן ערים
 שטח-התכנית: 3440 מר'

תשריט ק.כ. 1:500
 תועה המקומית לבניה ולהגבן עיר
אילת
 רשיון מס' 2786
 מס' עיר תועה ב"ש בת"מ 29, 7, 26
 בתאריך _____
 משרד _____

עיריית אילת
 מנהל תכנון ועירי
דוד בן דוד
 12-05-1987
 עמית
 חתימה

בעל הקרקע: מנהל מקרקעי ישראל
 מחוז הדרום באר-שבע
 יזם התכנית: מ. גץ השקעות - אילת (1984) בע"מ (ח.פ. 510797699)
 המתכנן: א. בן דוד, אדריכל ומתכנן ערים
 דח' הנכאים 29 דו"שלים, טל. 245422

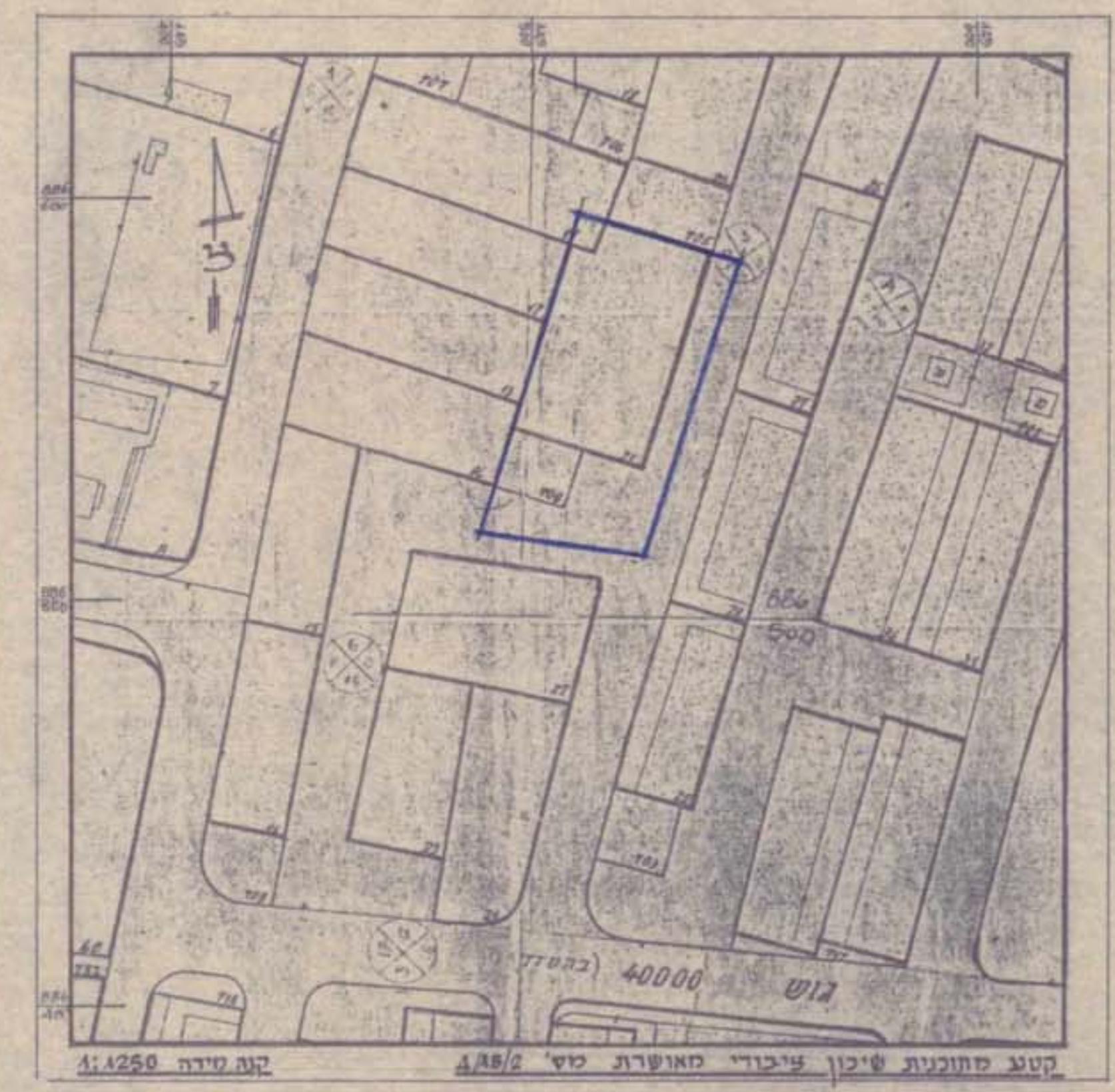

| מ"ר | % |
|------|-------|
| 2060 | 61.6 |
| 290 | 8.2 |
| 1040 | 29.2 |
| 3440 | 100.0 |

מגרש 23 למלאכה ותעשייה
 חלק ממגרש מס' 21 - למלאכה ותעשייה 60
 סמ"כ למלאכה ותעשייה
 ח.פ. 510797699 (1984)
 דרך
 שולי כחב"ת
 שטח מוצע
 מגרש 21 א' - למלאכה ותעשייה ומסחר מ"ר
 ח.פ. 510797699
 דרך סליל
 דרך חוצות
 שולי כחב"ת
 שולי כחב"ת

- מוקד**
- גבול התוכנית
 - דרך קיימת או מאושרת
 - דרך מוצעת
 - ש.צ.פ.
 - שטח למלאכה ותעשייה
 - שטח למלאכה, תעשייה ומסחרי מיוחד
 - חנייה
 - מס' חדרש קיים
 - מס' מודל חדש
- מספר הדרך
 קו בכני מינימלי
 רוחב הדרך

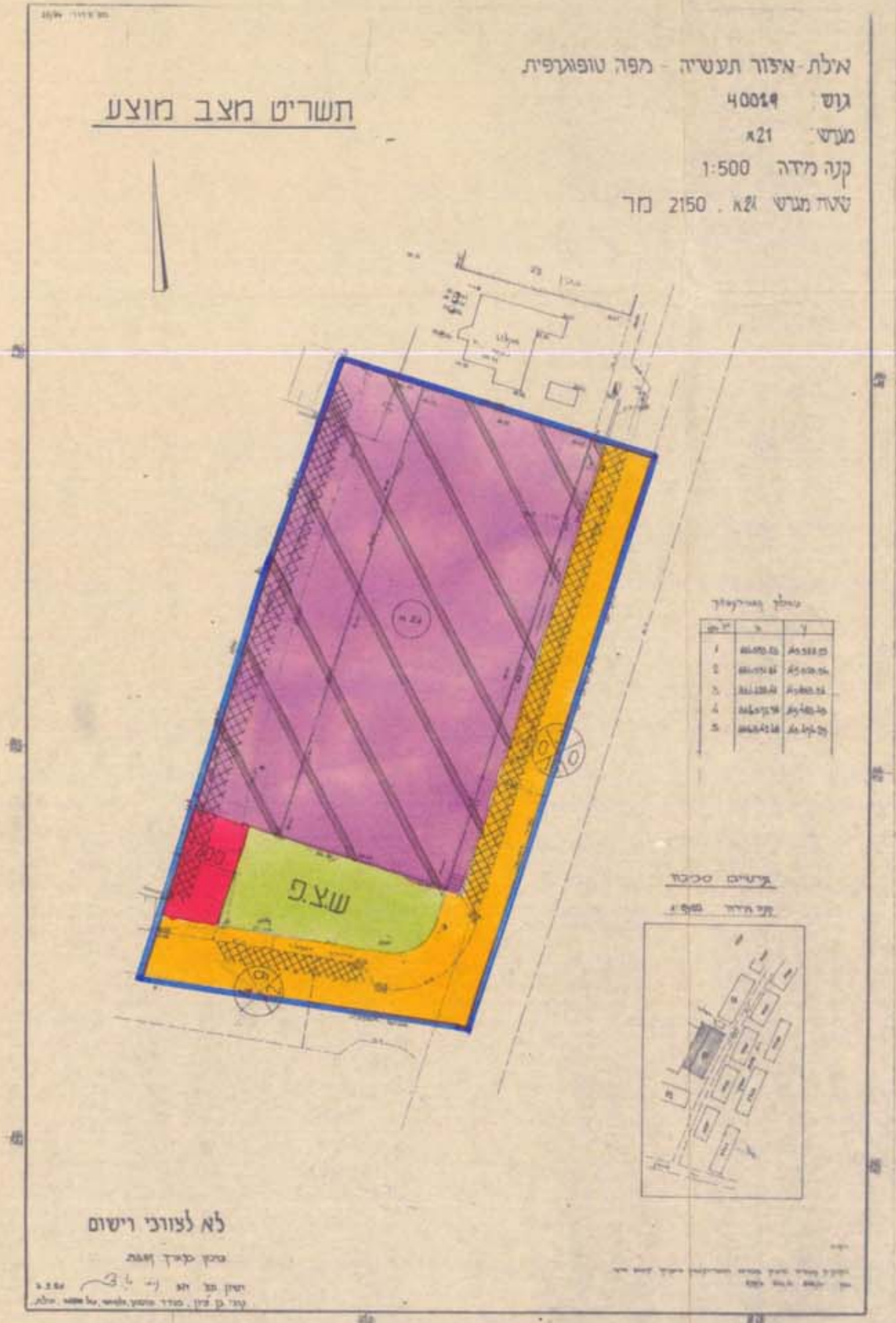
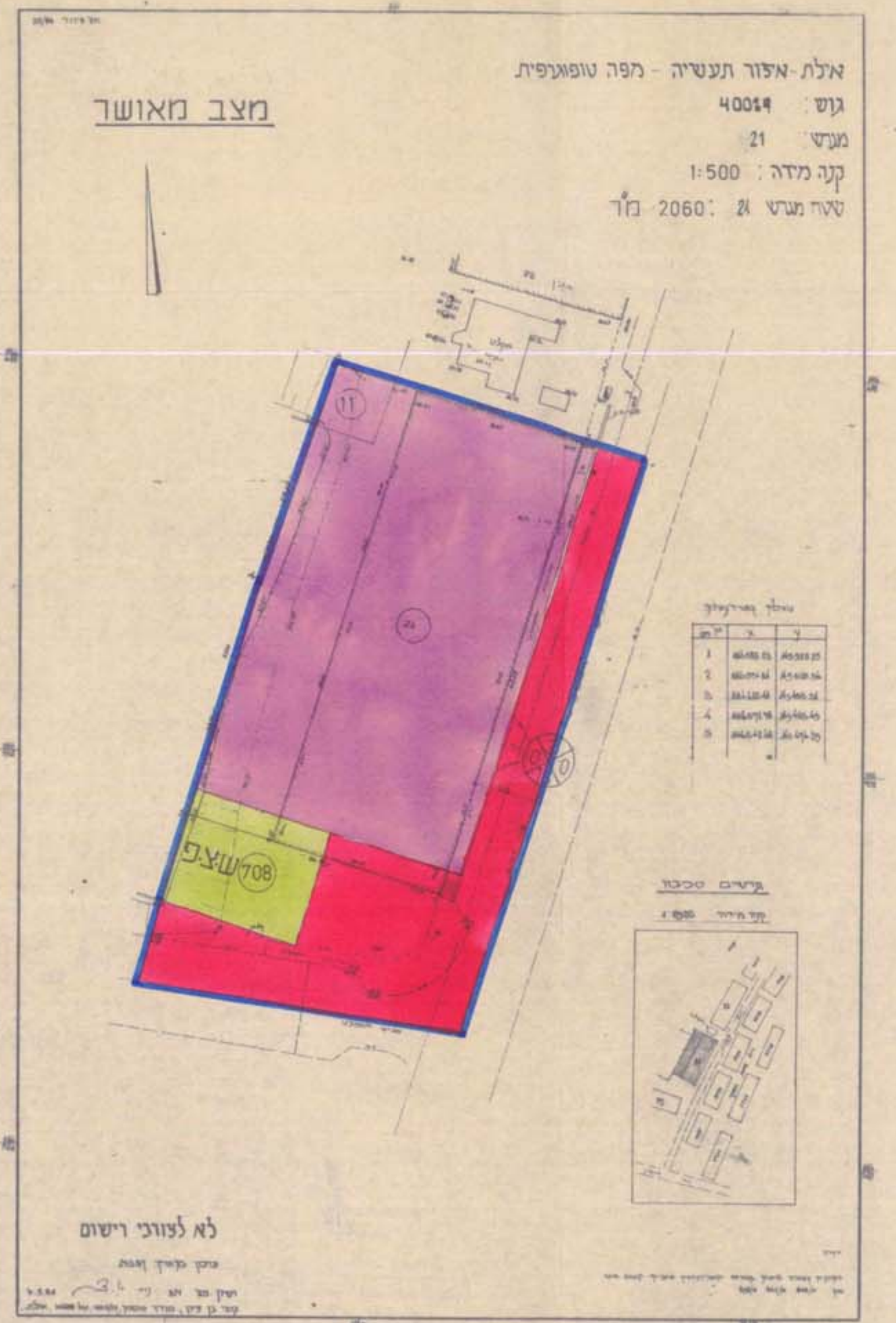

משרד התים
 תוקף חלוטו התב"מ 1985
 משרד התים
 תוקף חלוטו התב"מ 1985
 משרד התים
 תוקף חלוטו התב"מ 1985

משרד התים
 תוקף חלוטו התב"מ 1985
 משרד התים
 תוקף חלוטו התב"מ 1985

משרד התים
 תוקף חלוטו התב"מ 1985
 משרד התים
 תוקף חלוטו התב"מ 1985