

# מרחב תכנון מקומי. שמעוניות

## תכנית מפורטת מס' 3/164/03/7

מחוז : הדרום  
 מועצה אזורית : עזתה  
 מקום : כפר מימון  
 בעל הקרקע : מינהל מקרקעי ישראל  
 חיונים : מינהל מקרקעי ישראל  
 גושים בשלמות : 839  
 חלקי גושים : 100286, 100278, 844, 842-840, 838-836, 811  
 שטח התכנית : 4600 ד'  
 קנה מדה : 1:10,000



הועדה המוועדת לתכנון  
 מס' 164/03/7

- מפת**
- גבול התכנית
  - תב"ע מאושרת
  - שטח מוניציפלי
  - גוש נויס
  - חלק מוצע
  - אזור חקלאי
  - מגורים ליישוב חקלאי
  - מגורים ומשקי עזר
  - מבני משק
  - תעשייה או תיירות נופש
  - שטח מבני צבור
  - צבירי בתים
  - פרטי בתים
  - שפודר
  - מתקני גיבוב
  - מבנה/בור אשפה
  - בית עלמין
  - עתיקות
  - מזרע
  - נדר, נחל, אבן, מעלה, קיטון אזורית
  - מתקני הקורות, באר מים
  - חצרות השמל
  - זו חשמל
  - דלק
  - תחנת דלק
  - שוקת טבע
  - תחצוב/אזור בריה
  - דרך גישה
  - כביש ארצי או אזורי
  - מגדל מיתוך
  - מעטף מים
  - או עזר אטמוספירי
  - קווי חשמל
  - תחנות ואשורים

**משרד המים**  
 חוק תכנון ומבנה המכה - 1965  
 מס' 164/03/7  
 תאריך: 11/11/65  
 חתום: [Signature]

מכירת הקרקע  
 מס' 164/03/7  
 תאריך: 11/11/65  
 חתום: [Signature]

**משרד המים**  
 חוק תכנון ומבנה המכה - 1965  
 מס' 164/03/7  
 תאריך: 11/11/65  
 חתום: [Signature]

משרד המים  
 מס' 164/03/7  
 תאריך: 11/11/65  
 חתום: [Signature]

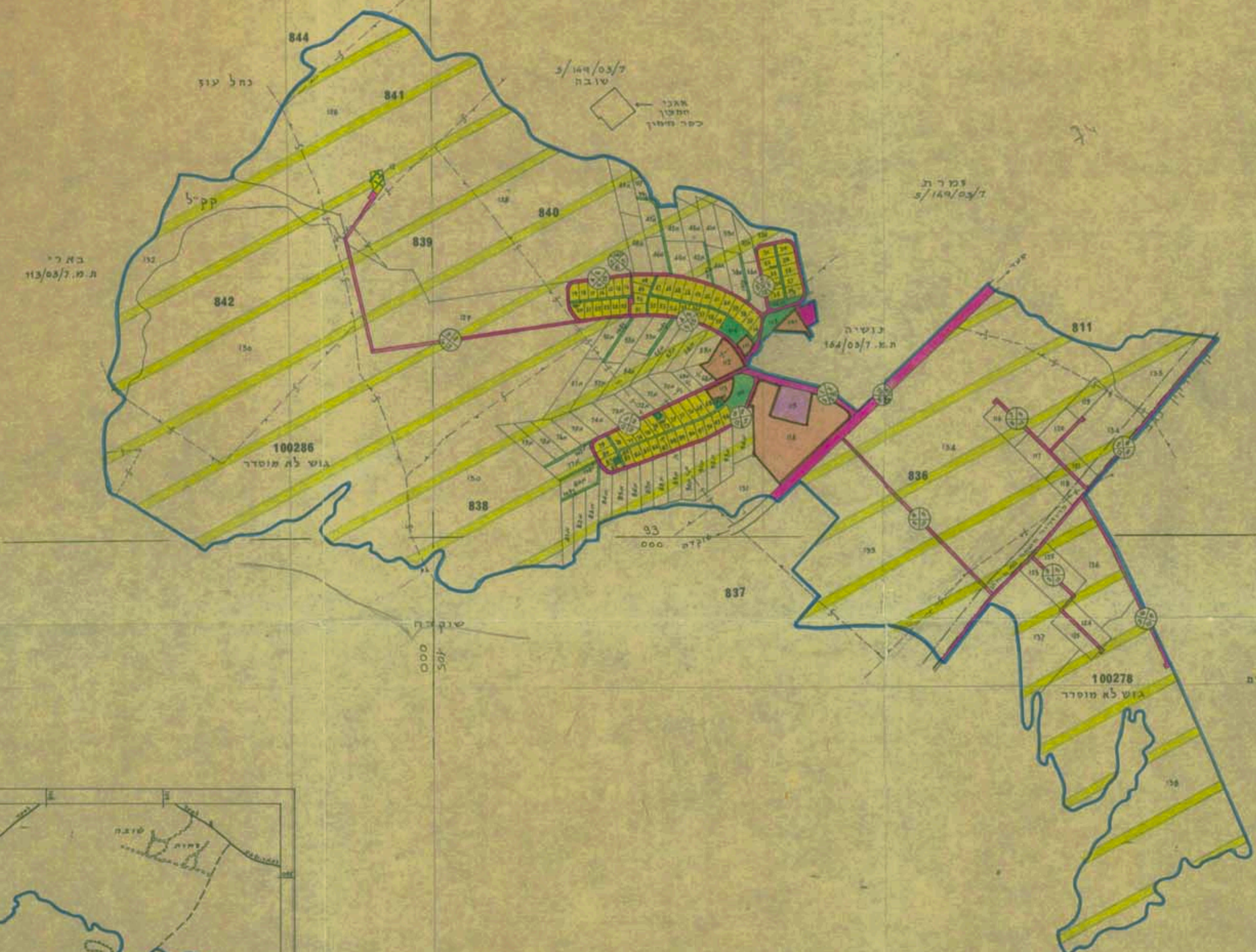

בא"ר  
 ת.מ. 113/03/7

טובה  
 164/03/7

צמרת  
 164/03/7

בנושה  
 164/03/7

צתלים

סוקיה  
 105  
 000

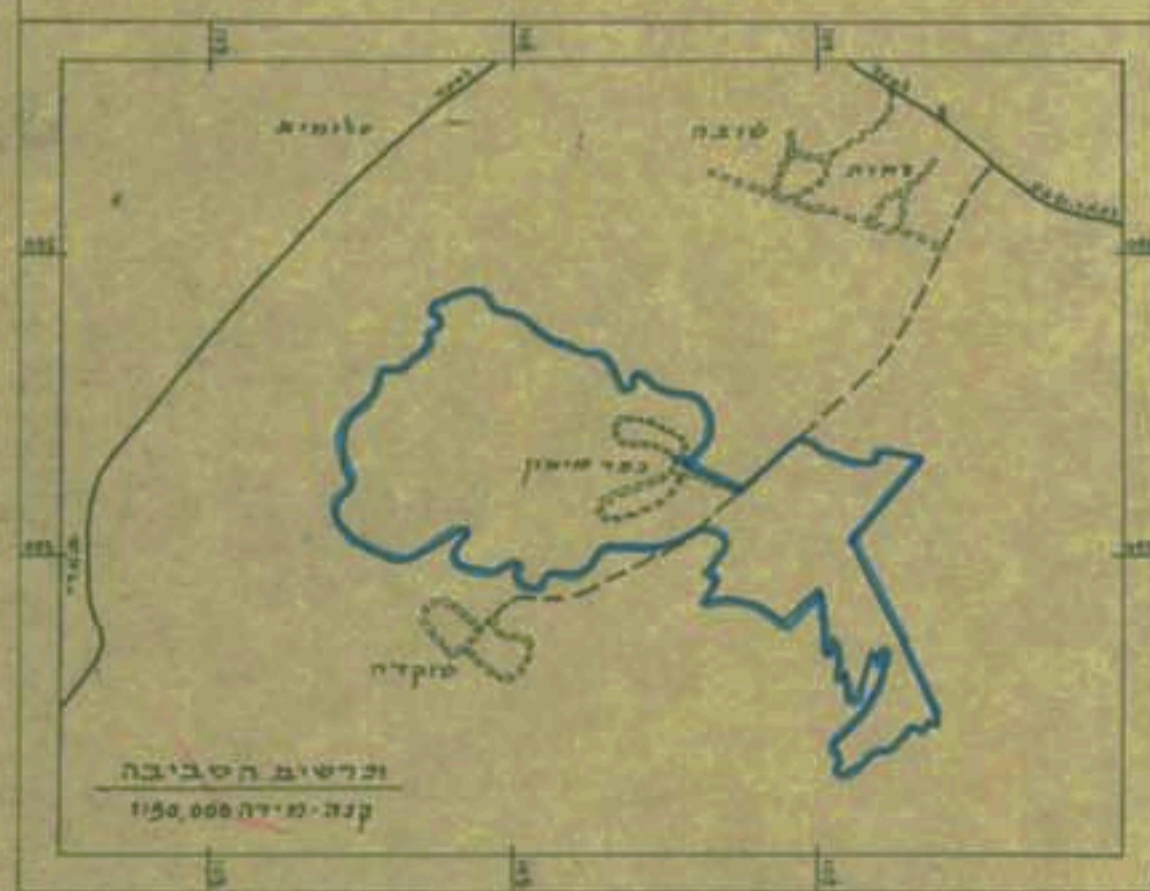

הערה  
 כל קווי הכתב הם חסימים הדרך  
 משרד המים  
 מס' 164/03/7  
 תאריך: 11/11/65  
 חתום: [Signature]