

מחצבת חלוקי נחל - נחל ניצנה

מחצבת חלוקי נחל - נחל ניצנה

מקום: נחל ניצנה

מחוז: הדרום

נפה: באר שבע

גוש: 39018 (חלקה 1)

שטח: 325 דונם

בעל הקרקע: מנהל מקרקעי ישראל

יוזמי התכנית: מחצבת ניצנה (1984) בע"מ

רח' גרשון 21, ת.ד. 36410

תל - אביב 61363, טל: 5620881

אחים פרהוד בע"מ, כפר דרום 9, באר שבע 84215, טל: 07-230626

עורך התכנית: דוד סלוטקי - גת - גאולוגיה ותכנון כרייה









ת.ד. 1492 עומר 84965, טל: 07-460337

קנה מדה: 1 : 5000

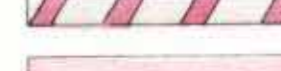
תאריך: 22/12/93

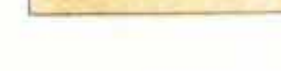
עדכון: 18 באפריל 1996

מקרא:

-  גבול התכנית
-  אזור כרייה וחציבה
-  אזור מתקנים
-  דרך מוצעת
-  דרך קיימת
-  מספר הדרך
-  קו בנין מינימלי
-  רוחב הדרך

טבלת ייעוד שטחים

ייעוד	מ	ג	ש	מצב מוצע		מצב קיים	
				שטח בדונם	%	שטח בדונם	%
אזור כרייה וחציבה, שלב 1 אזור כרייה וחציבה, שלב 2 אזור כרייה וחציבה, שלב 3	א	85	25	85	25		
	ב	95.5	30	95.5	30		
	ג	92	28	92	28		
ס"ה אזור כרייה וחציבה		272.5	83	272.5	83		
אזור מתקנים דרך מוצעת אזור תעשייה הקשורה בחוברי גלם	ד	22.5	7	22.5	7		
	ה	30	10	30	10		
סך הכל שטח התכנית		325	100	325	100		

טבלת קואורדינטות

מס' נקודה	X	Y
1	029300	097900
2	029450	098050
3	028850	098550
4	028400	098950
5	028250	098750
6	028800	098100
7	029230	098050
8	029150	097950

- מקרא
-  גבול תכנית
 -  אזור חקלאי
 -  אזור תעשייה הקשורה בחוברי גלם
 -  אזור כרייה וחציבה
 -  אזור שתיקות/מיטסורבי
 -  קו מינימלי/תחוק מיט/קידוח
 -  דרך ראשית
 -  מסילת ברזל
 -  גבול בוס ומטסור

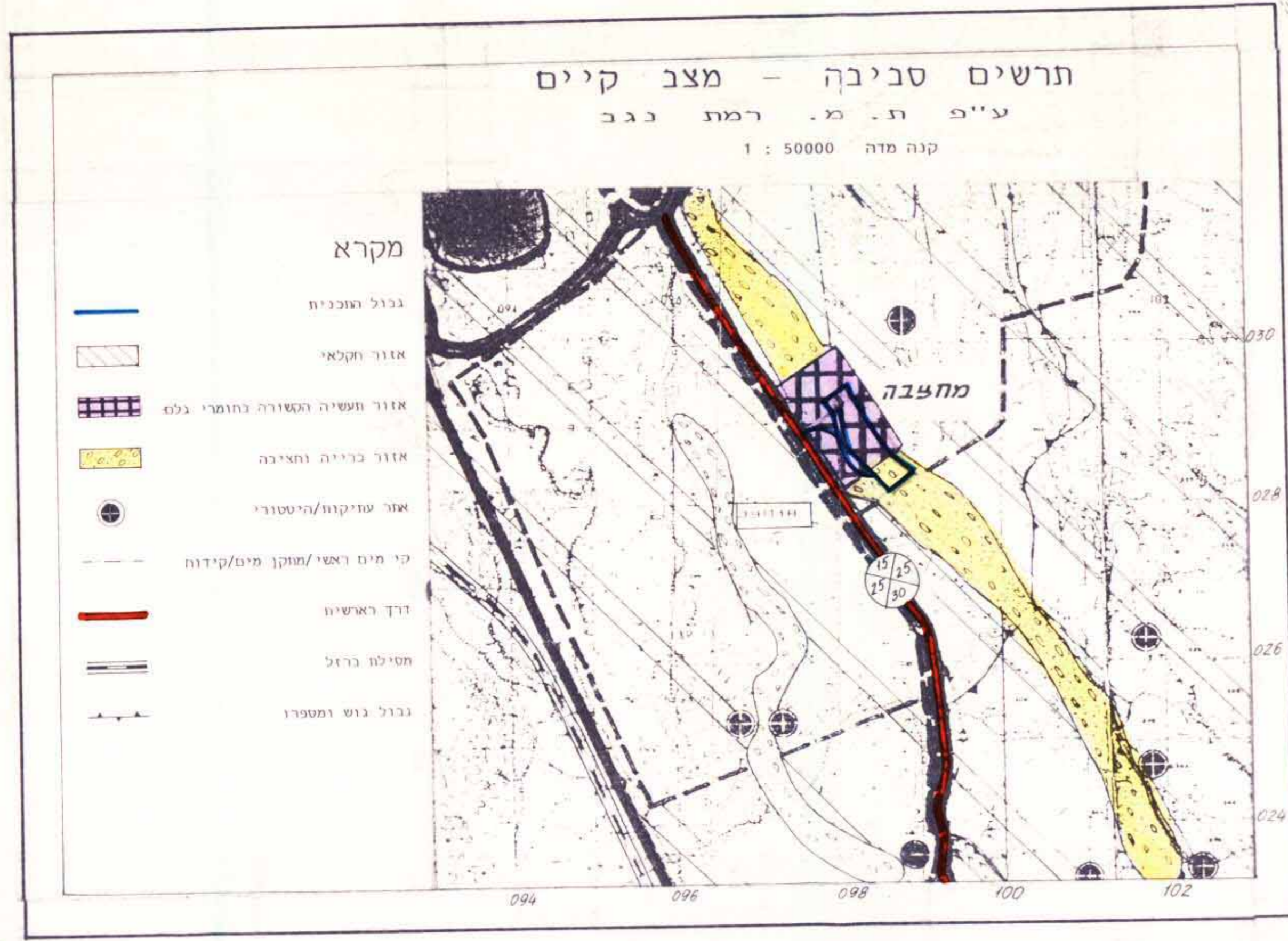

גיא - טכניק בע"מ
חברה להנדסה ומדידות
מיפוי פוטוגרמטרי
רח' מנדרשט 4 ח"א סל/פקס: 03-05468158

הרשיון: תוקף בלבד ויש להשתמש בו על פי המפרט והאמצעים
שלהם. על מידוי טריטוריה ניום 28.
כוחו - אחריות על מידוי טריטוריה ניום 28.
חוקה 19 חובות המדידה כמיוזמת ספציפיות.
החוק 19 חובות המדידה כמיוזמת ספציפיות.
21.2.88

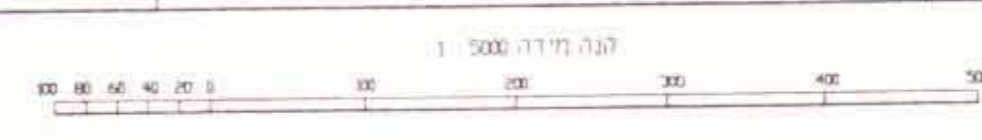

ערות
1. תכנית זו היא תכנית מקומית.
2. שטח הרישום של העבודה הפנימית.
3. שטח הרישום של העבודה הארבעתית.
4. המספרים מנוסחים על גבי העבודה.
5. המדידה נעשתה בעזרת אמצעים.
6. תאריך הרישום.

ת.ד. 1492 עומר 84965
עורך התכנית

חתימות