

מרחב תכנון ערבה תיכונית (חמד - למח נגב)

תכנית מפורטת לכרייה וחציבה

- מחוז : הדרום
- נפה : באר שבע
- מקום : משל חמד
- הוש : 101000 (ארעי) ברליכי הסדר
- חלקות : אין חלוקה לחלקות
- שטח תוכנית : 240 דונמים
- בעל הקרקע : מדינת ישראל
- היוזם : הגנת מיכאל רוזנסקי בע"מ (ביסוד)
- המחכנן : ג. לינדנפלד-מורדס ומודד מוסמך
- תאריך : 26.10.1979

גורג' לינדנפלד
מהנדס ומודד מוסמך
כול ג. סל. וסל. כרטיס
חרימת המחכנן

בעת מיכאל רוזנסקי בע"מ
ג. לינדנפלד
חרימת יום החצת

יחידת מדינת ישראל
מחוז הדרום
באר שבע
המחלקה הכלכלית
21/10/79

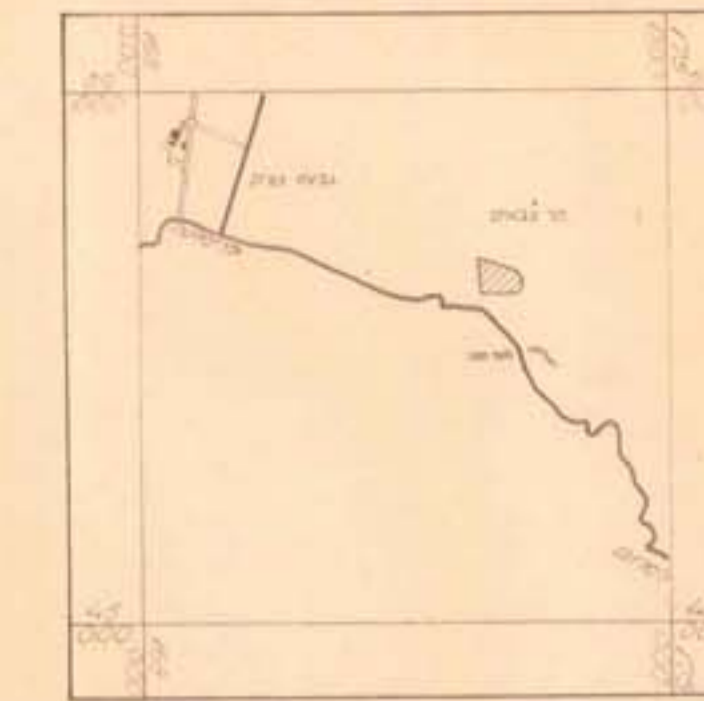

מבטים הפקדים 1:100,000

מקרא :

- גבול תוכנית
- אזור כרייה וחציבה
- אזור מתקנים
- דרכים וכבישים משוערים

לוח שטחים

סמ	יעוד השטח	יחידות דיגמוס
1	אזור מתקנים	3
2	כרייה מודרנית	18
3	כרייה בעתיד	223
240	סך הכל	

איתור המחצבה 1:5000

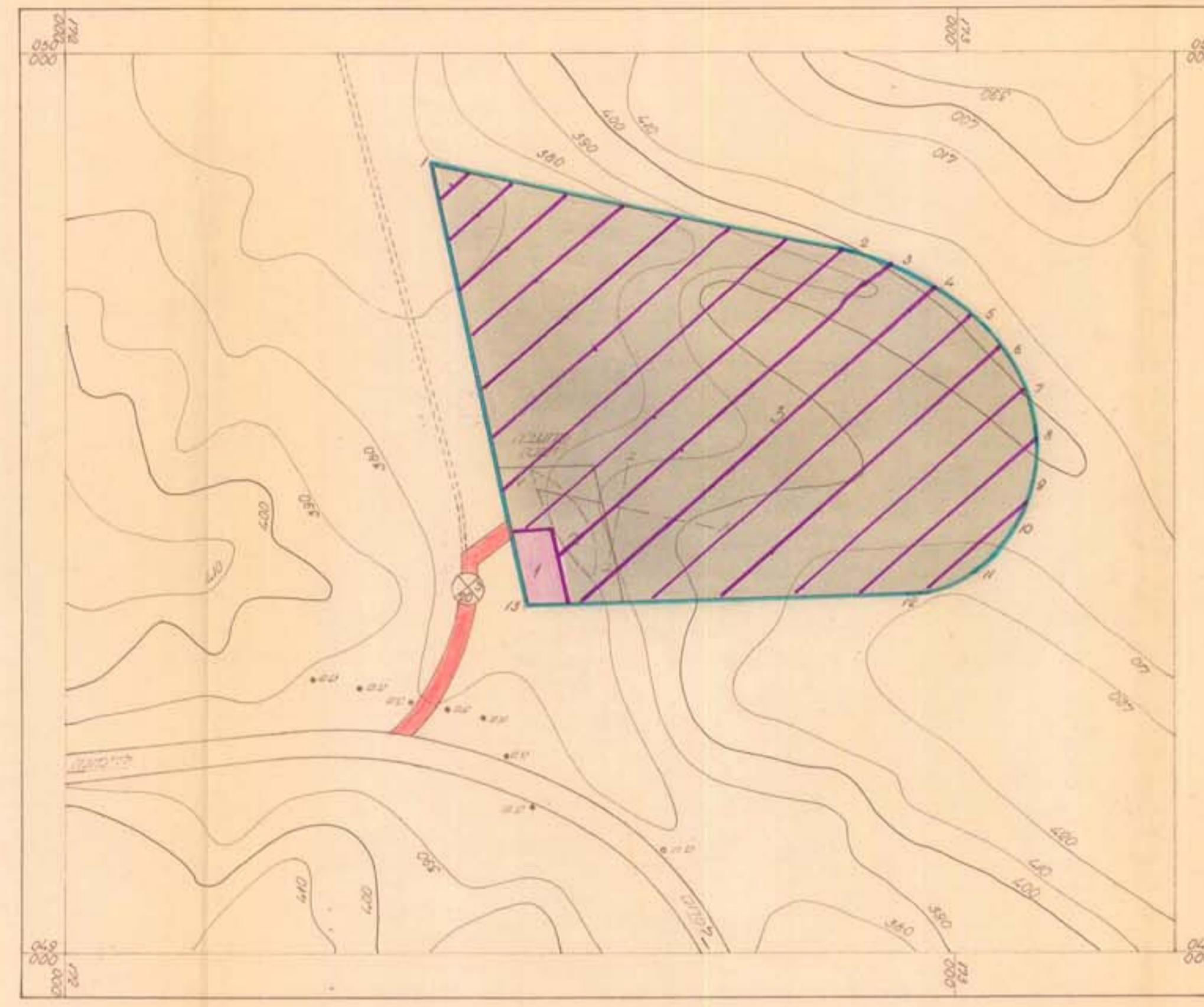

הערות

1. שטח זה מיועד לשימוש כקרקע חקלאית ויש להימנע משימוש אחר.
2. תחום כרייה זה יחולק למספר תחומי כרייה.
3. תחום כרייה זה יחולק למספר תחומי כרייה.
4. תחום כרייה זה יחולק למספר תחומי כרייה.

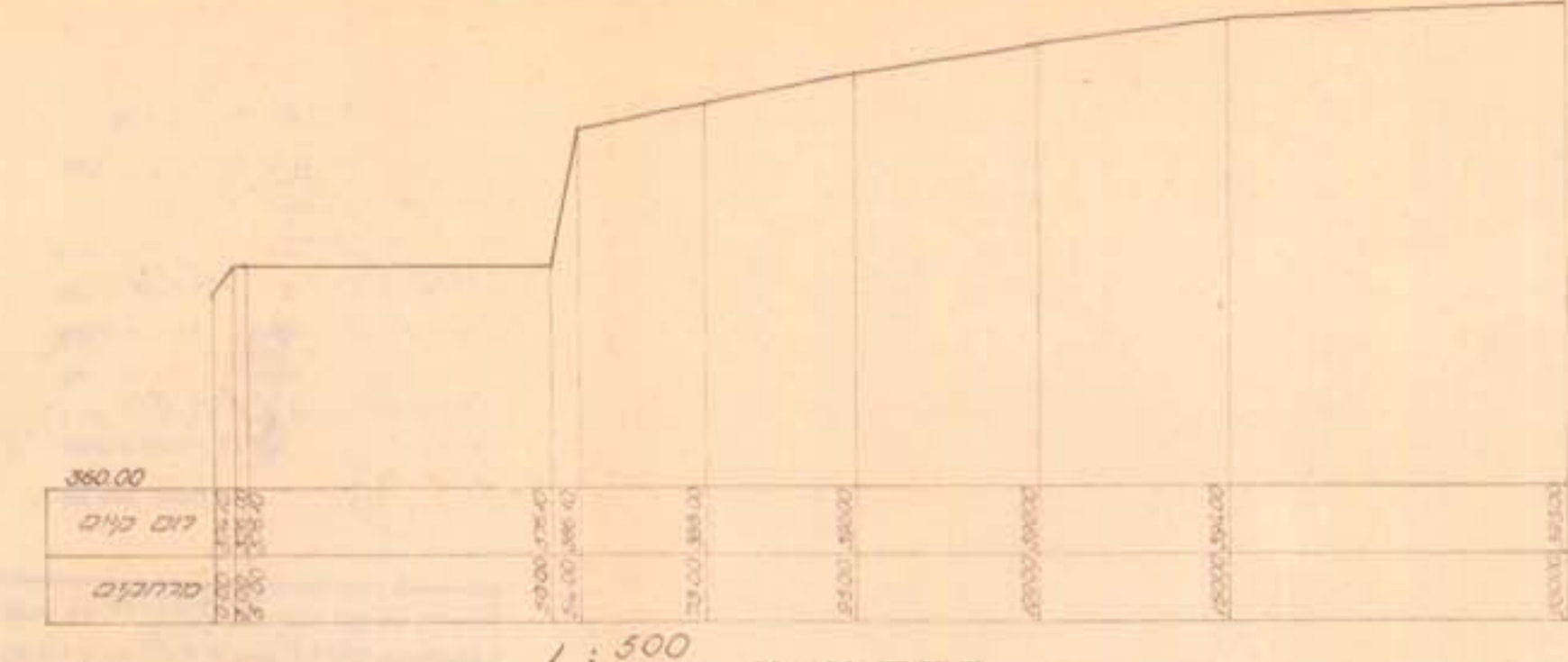

החלק א-א 1:500

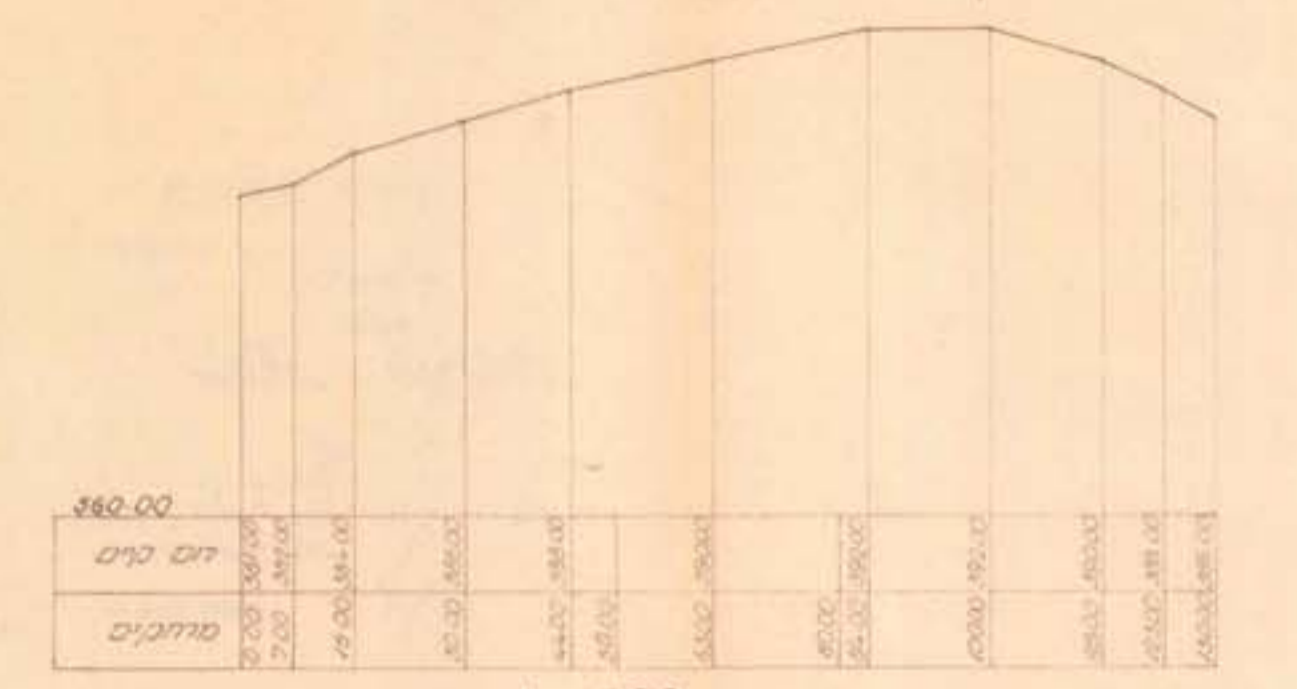

החלק ב-ב 1:500

נקודה	Y	X
1	172,415	49,876
2	172,890	49,774
3	172,937	48,760
4	172,955	48,734
5	173,029	48,700
6	173,060	48,662
7	173,084	48,616
8	173,094	48,571
9	173,090	48,517
10	173,067	48,470
11	173,028	48,424
12	172,970	48,400
13	172,521	48,386

הכאן מתחילת נמדדו במסלול ישר ועל גבי סומן
התחילת בסיס 1:20,000
הנקודות יורדות במסלול
גורג' לינדנפלד
מהנדס ומודד מוסמך
כול ג. סל. וסל. כרטיס
חרימת המחכנן

Handwritten notes and stamps on a separate sheet of paper, including dates like 18/10/79 and 21/10/79, and various administrative markings.