

מרחק תקנון מקומי גלילי  
תכנית מסודרת מס' 11/02/11

### מרתה נחל עשן

ק.מ. 1:20,000

תחנת המים לתכנית  
13.12.85

מחוז: הדרום

נפה: באר-שבע

מועצה אזורית:

שטח התכנית: כ- 8900 ד'

בעל הקרקע: מדינת ישראל

היוזם: משרד החקלאות באר-שבע

המתכנן: משרד החקלאות באר-שבע

חתימת בעל הקרקע:

חתימת היוזם:

חתימת המתכנן:

מקרא:

גבול התכנית

גדר פנימית

קו חשמל

קו נפט

כביש

שטח חקלאי

אזור לכנית מכלאות + מגי עזר חקלאיים

צילה אסורה

תקופת תכנון: 19.11.85  
מגוי - 1000 - 1000  
248  
19.11.85  
10000  
10000

תרשים סביבה ק.מ. 1:50,000

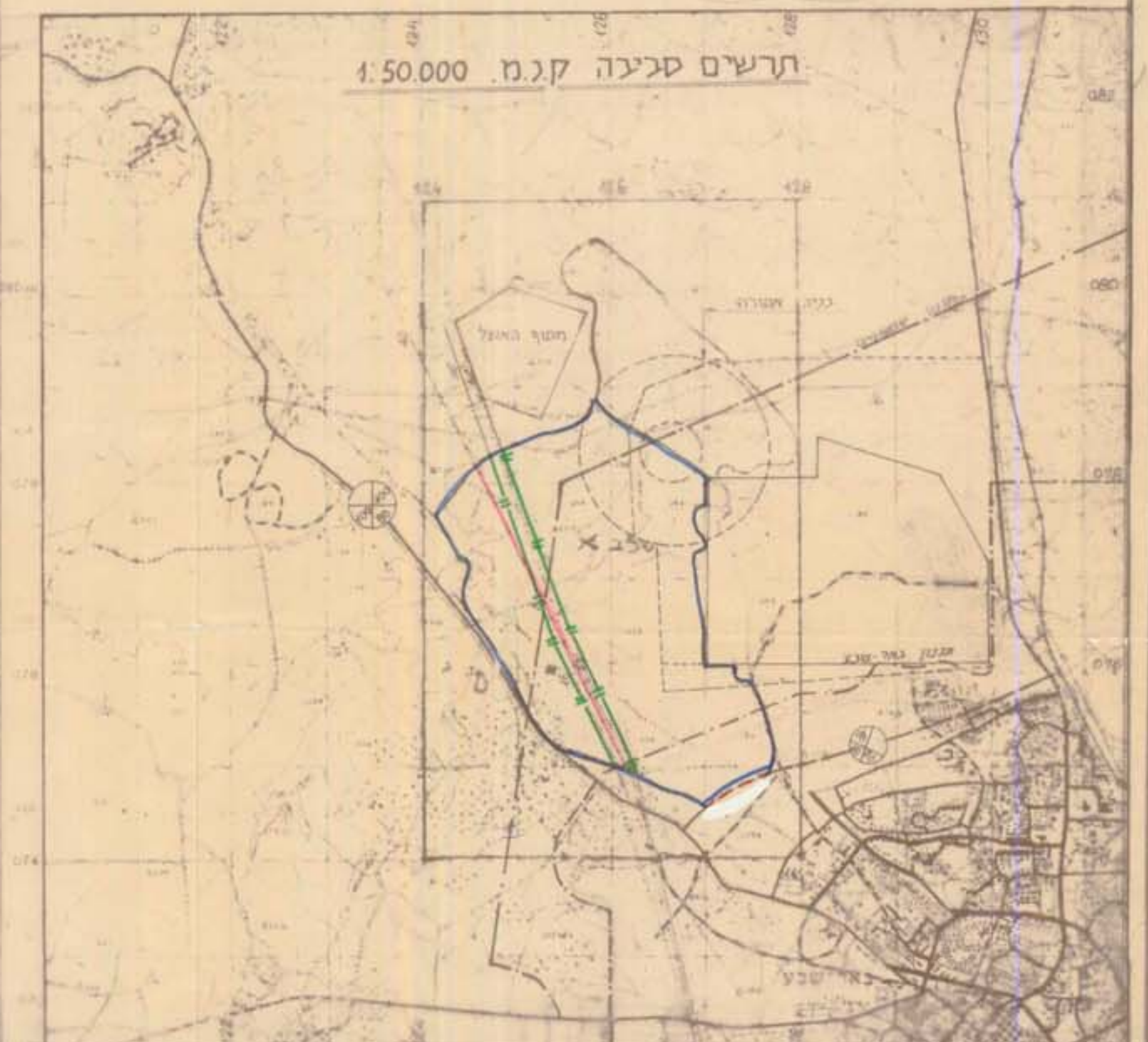

84 בדצמבר

שטחה: חלק דליה

#### משרד המים

חוק המיזון והבטיח תשס"ה: 5850  
צו חוז הדדו 8

מרתה נחל עשן  
הנחה 10000 - 10000  
הקטן 10000

ביטוח 10000  
מרתה נחל עשן  
לחומות המים

ע"מ 10000  
ע"מ 10000

מרתה נחל עשן

מרתה נחל עשן

#### משרד המים

חוק המיזון והבטיח תשס"ה: 5850  
צו חוז הדדו 8

מרתה נחל עשן  
הנחה 10000 - 10000  
הקטן 10000

ביטוח 10000  
מרתה נחל עשן  
לחומות המים

ע"מ 10000  
ע"מ 10000

מרתה נחל עשן

מרתה נחל עשן

מרתה נחל עשן

מרתה נחל עשן