

מחוז : מנחה
נפה : באר שבע
מקום : דימונה
גוש : 39510
חלקות : 84.11

חוק במבול שרתי רובן עטולי

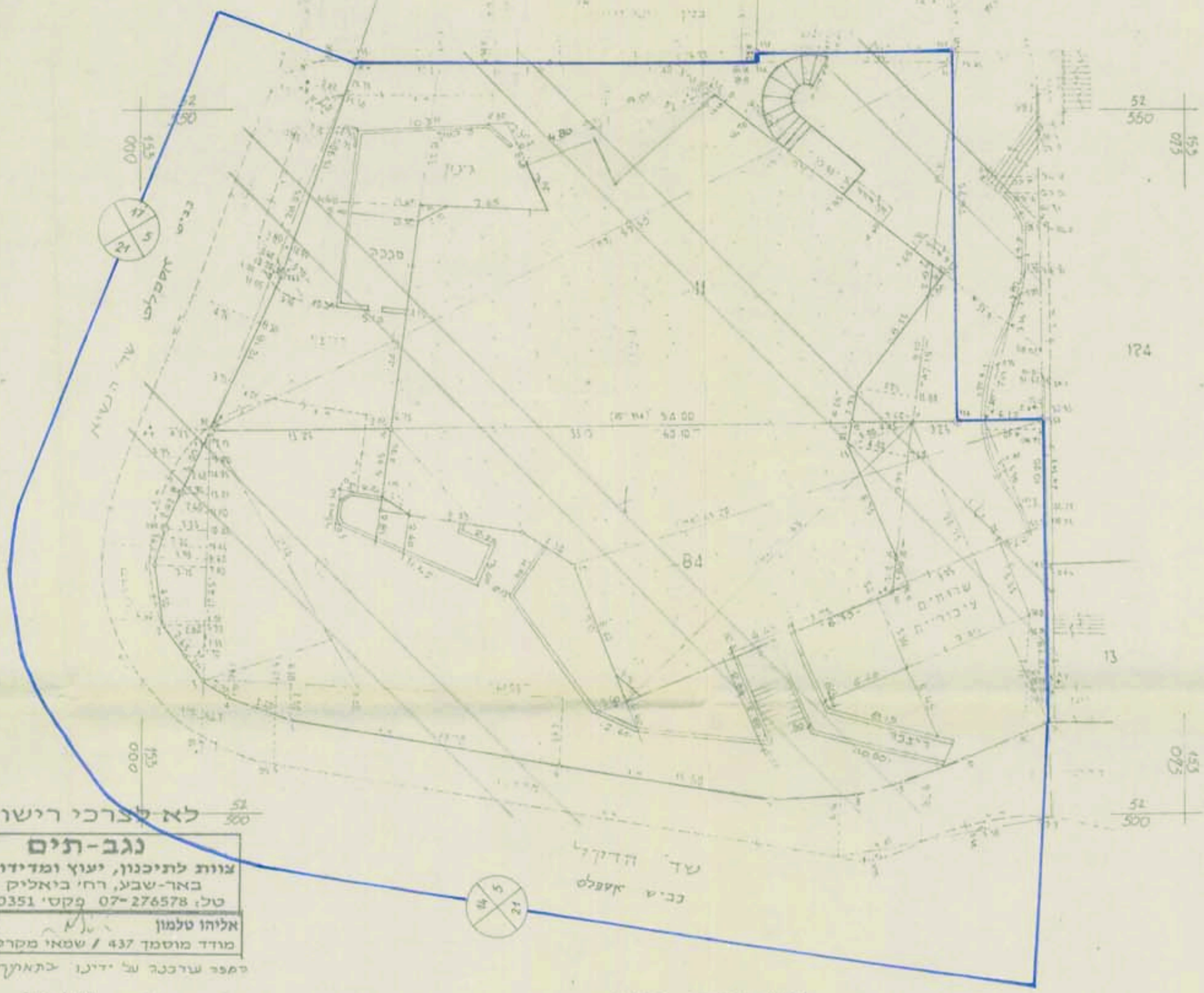

לא לצרכי רישום

נגב-תים
גזרת לתיכונן, יעוץ ומדידות בנגב
באר-שבע, רח' בוואליק 149
טל: 07-276578 מקסי 07-280351
אלחנן טלמון
מנכ"ל / שטחי מרקעין 215
דפוס ערבוב על יריבו בתאריך 27.11.03

מצב קיים 1:250

קנה מידה 1:250

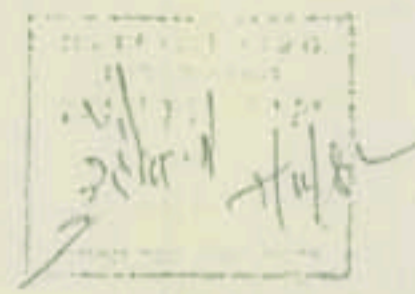

1. חלוקה

היקף חלקות	היקף חלקות	היקף חלקות
0.448	1	
1.227	2	
1.475 (84)		

2. אחוז

היקף חלקות	היקף חלקות	היקף חלקות
1.234	11	
2.448	1	
1.482	3	

מחוז : מנחה
נפה : באר שבע
מקום : דימונה, המרכז המסחרי החדש
גוש : 39510 חלקות 84, 84
יוזם התכנית : המרכז המסחרי החדש דימונה בע"מ חפ' 510787369
עובד הקרקע : המרכז המסחרי החדש דימונה בע"מ חפ' 510787369
עורכת התכנית : אדרי' טובה ויינברגר
שטח התכנית : כ-4,399 דונם
קנה מידה : 1:250
27 ינואר 2007

מבנת שטחים ע"י מדידה גרפית

ס"מ	ס"מ	ס"מ	ס"מ
מרחש קיים	מרחש קיים	מרחש קיים	מרחש קיים
3,077	3,077	3,077	3,077
15,17	15,17	15,17	15,17
4,399	4,399	4,399	4,399

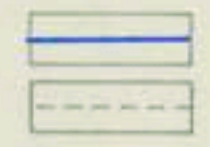

ס"מ חדר
קו בניין
רוחב הדרך

החיתום בעל הקרקע, החיתום יוזם התכנית, החיתום עורכת התכנית

טובה ויינברגר
אדריכלות ובנין ערים
חכות המערכי 14
רש"מ 27287369

החוקר
מחוז מנחה

החוקר
מחוז מנחה

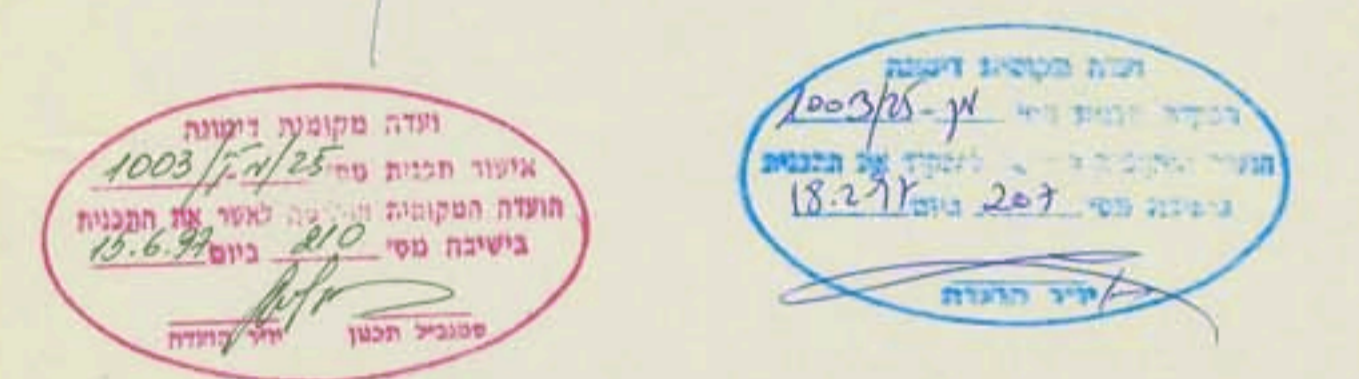

מחוז : מנחה
נפה : באר שבע
מקום : דימונה
גוש : 39510
חלקות : 84.11

חוק במבול שרתי רובן עטולי

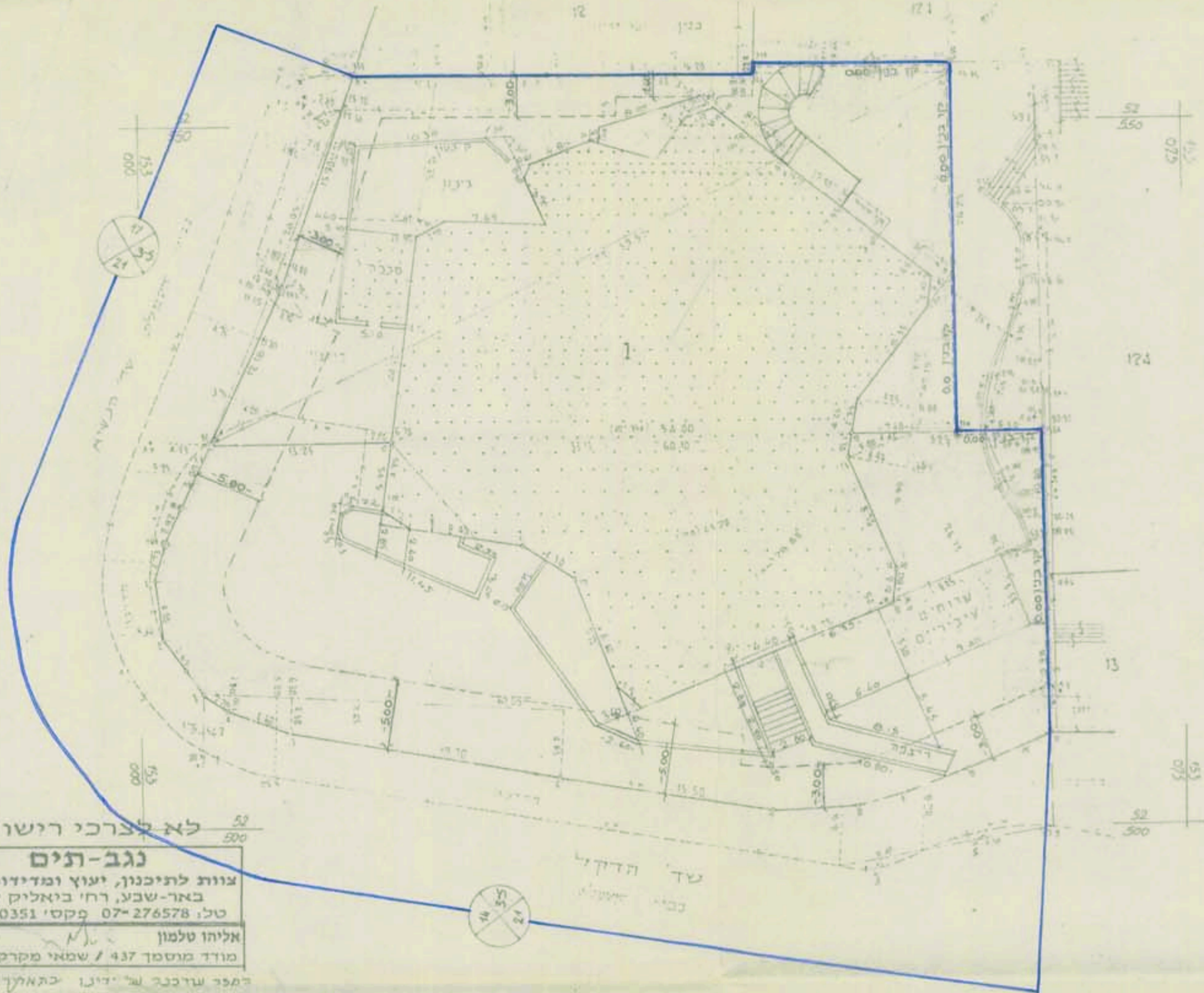

לא לצרכי רישום

נגב-תים
גזרת לתיכונן, יעוץ ומדידות בנגב
באר-שבע, רח' בוואליק 149
טל: 07-276578 מקסי 07-280351
אלחנן טלמון
מנכ"ל / שטחי מרקעין 215
דפוס ערבוב על יריבו בתאריך 27.11.03

מצב מוצע 1:250

קנה מידה 1:250

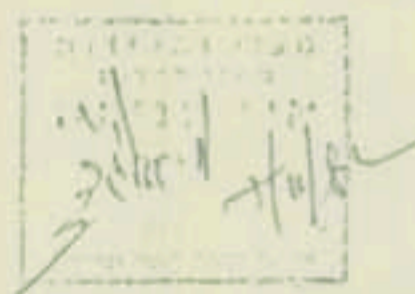

1. חלוקה

היקף חלקות	היקף חלקות	היקף חלקות
0.448	1	
1.227	2	
1.475 (84)		

2. אחוז

היקף חלקות	היקף חלקות	היקף חלקות
1.234	11	
2.448	1	
1.482	3	

הערות
1. הנבילות ושטחי החלוקה הן 24 נלקחו
מסמך גזר רישום מס' 39510
2. הנבילות שצונן מתקשרים הם בולתי מתקשרים
3. נמני בעלי שטחים מתקשרים הם בולתי מתקשרים