

משרד הפנים מחוז הדרום
 חוק התכנון והבניה תשכ"ח-1968
 אישור תכנית מס' 4606/1997
 הועדה המקומית לתכנון ולבניה החלטה
 בתום 15/10/97 לאשר את התכנית.
 מוסמך לתכנן
 הודעה על אישור תכנית מס' 4606/1997
 מורטמת בילקוט הרטומים מס' 4606
 מיום 21/10/97
 נחל עשן

הועדה משב"ר
 23.12.97

שכת התכנון המחויית
 1-8-12-1997
 מחוז הדרום

מרחב הבנון מקומי - באר שבע
 תכנית מפורשת מס' 1/209/03/5
 השהות שינוי לתכנית מס' 72/במ/5

מחוז: הדרום
 נפה: באר שבע
 המקום: נחל עשן
 בושים: בהסדר חלקות: בהסדר
 שטח התכנית: 16.122 דונם
 בעל הקרקע: מינהל מקרקעי ישראל
 היזום: בוני התיכון בע"מ
 המתכנן: שרשבסקי מרט אדריכלים (רם מרש מר. 39616)
 קמ: 1:10000, 1:1250
 תאריך: 4.6.96 (עידכון 29.7.96)
 6.3.97
 10.8.17

סקרא

- גבול תכנית
- אזור מגורים
- דרך קיימת
- מס. מקרקע
- סו בניין
- מס. דרך
- מס. דרך
- רשת דרך

חתימות:

שרשבסקי מרט אדריכלים בע"מ
 8489
 07-2700000, 072427
 בוני התיכון
 תנועה אזורית ותשתית בע"מ
 היזום

טבלת שטחי מגרשים מצב קיים ומוצע

ייעוד המרקע	מ"ר	מ"ר	מ"ר	מ"ר
אזור מגורים	522	522	5002	522
"	532	532	5697	532

ההבדל בשטחים בין מצב קיים ומוצע נובע מכך שמצב קיים נמדד קדמית ומצב מוצע מוחשב.

טבלת ייעוד קרקע מצב קיים ומוצע

ייעוד המרקע	השטח בדונם	השטח באדומים	מ"ר	השטח בדונם
אזור מגורים	10.699	66.36	10.672	66.26
דרכים	5.423	33.64	5.450	33.80
סה"כ	16.122	100.00	16.122	100.00

תרשים סביבה
 1:10000

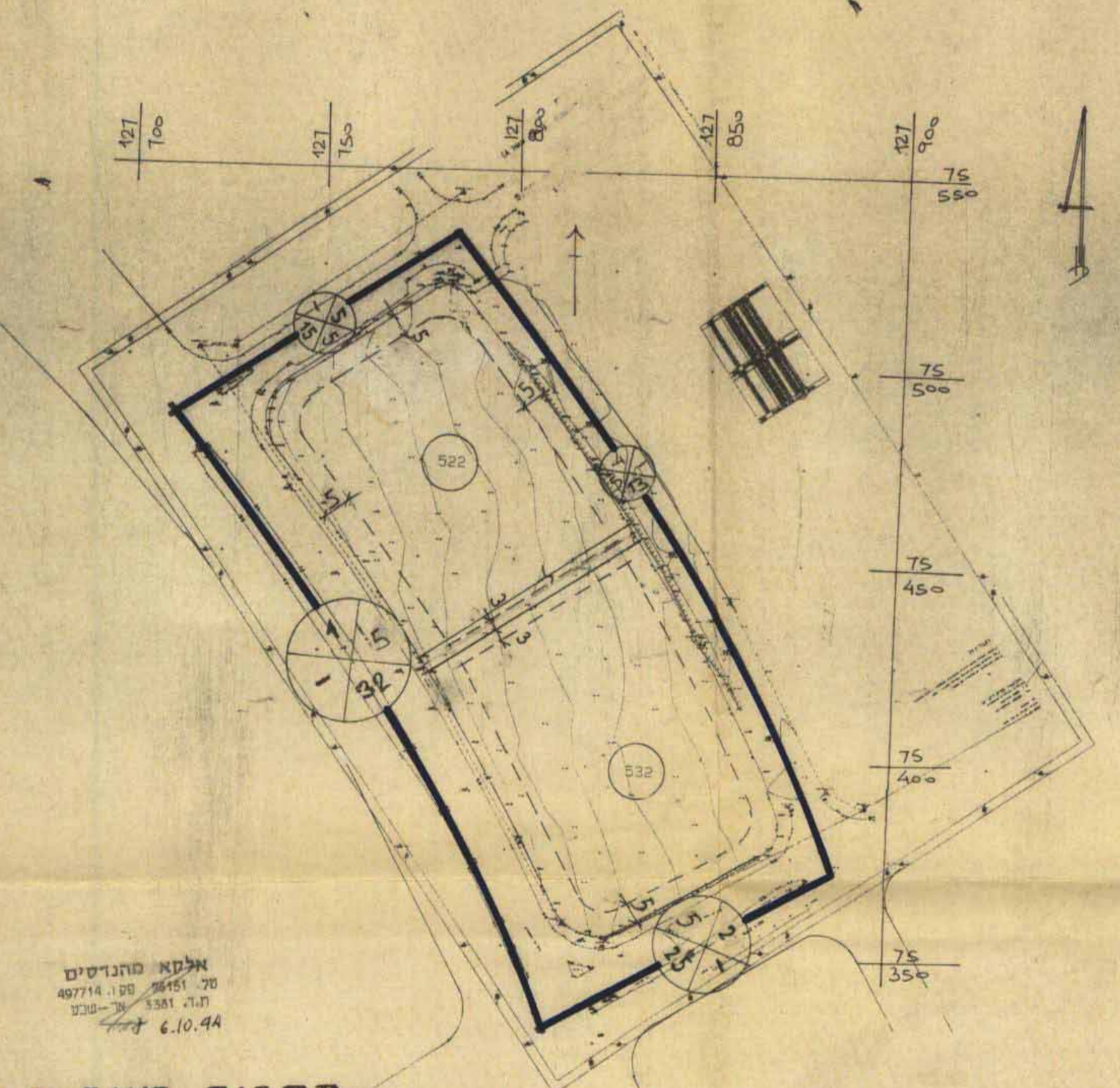
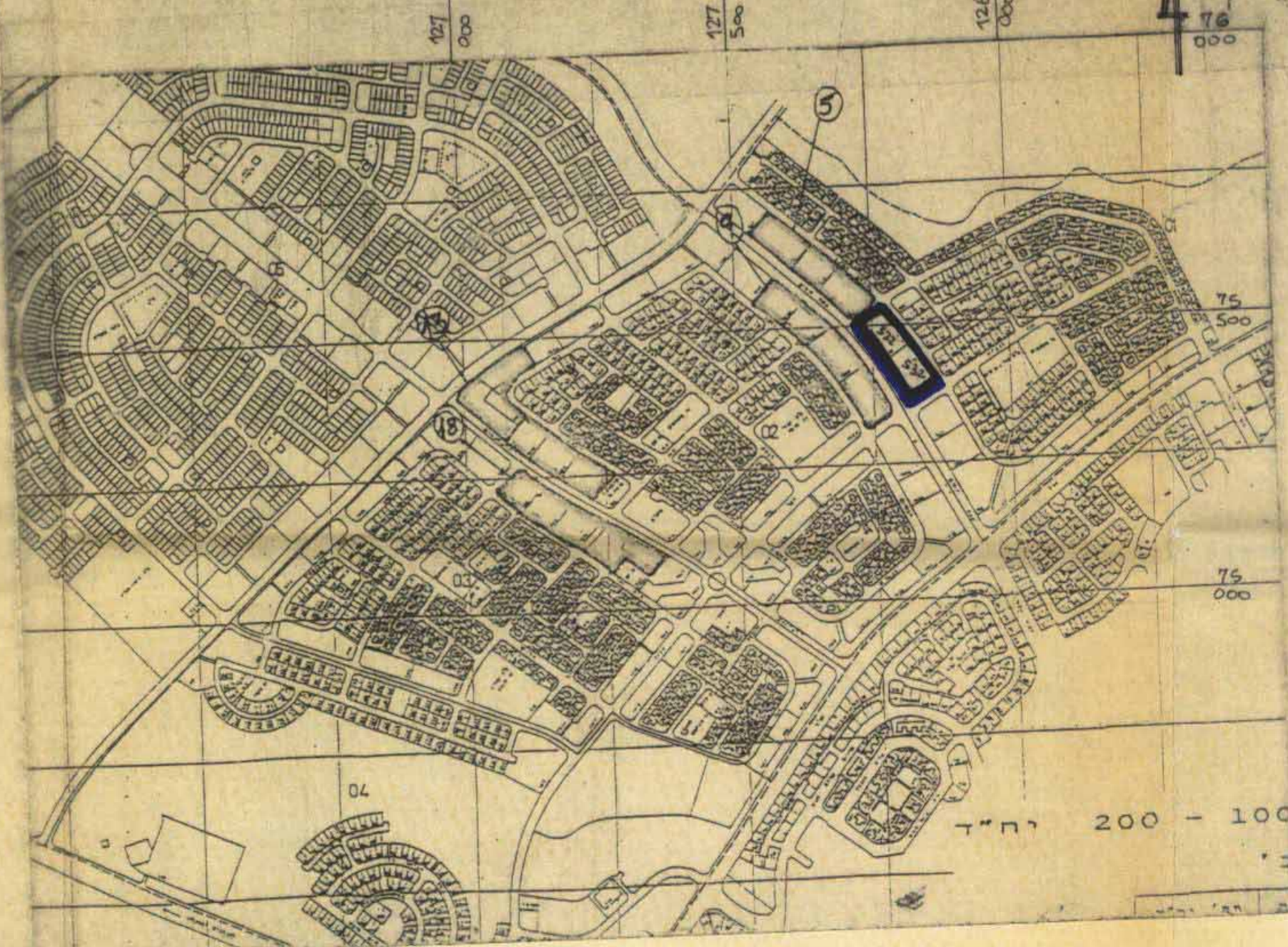

אלקא מהנדסים
 497714.100 38151 70
 ת.ד. 5381 220-78
 6.10.94
 תכנית חצב מוצע
 1:1250

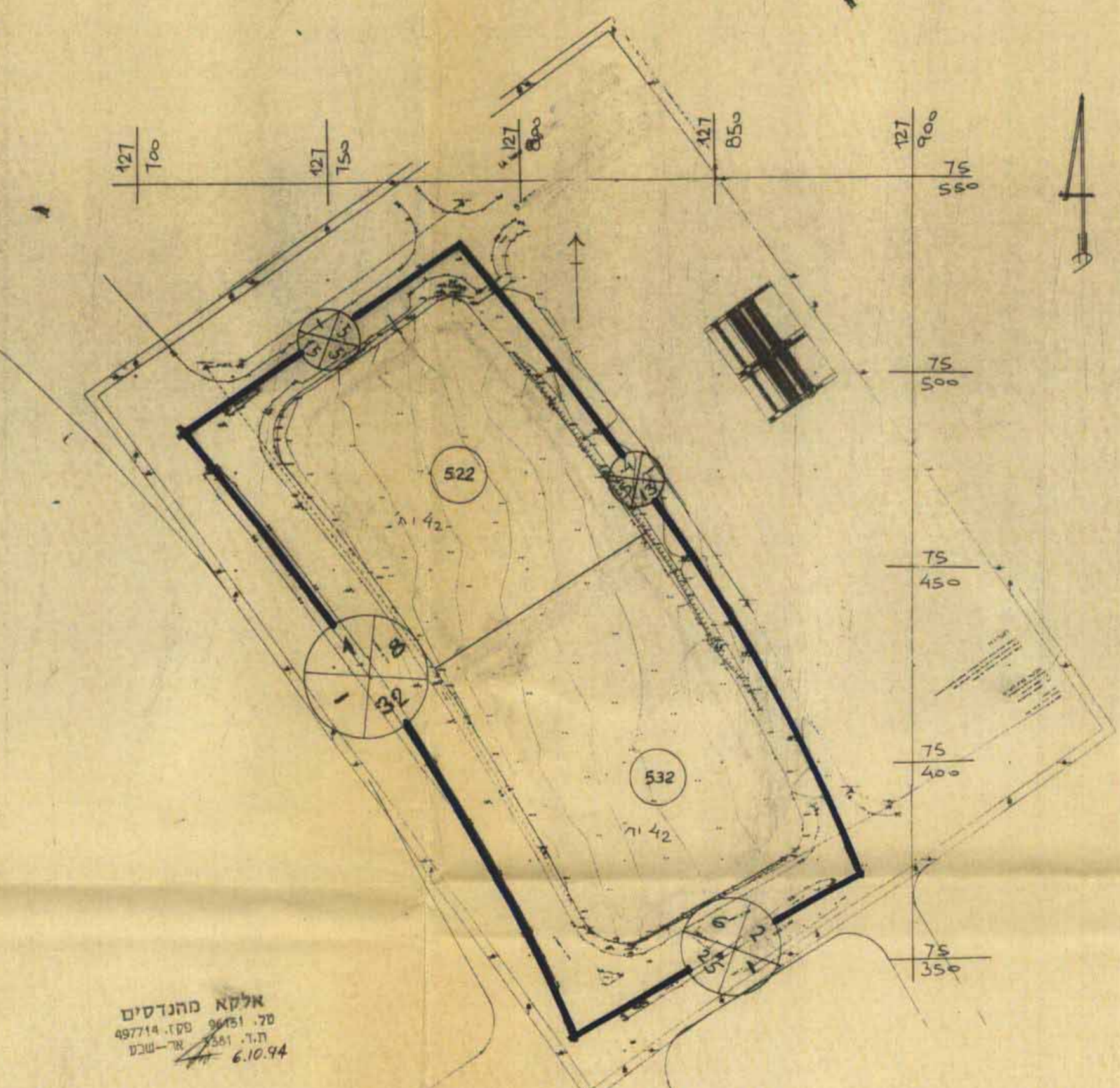

אלקא מהנדסים
 497714.100 38151 70
 ת.ד. 5381 220-78
 6.10.94
 תכנית חצב קיים
 1:1250