

העתק מטעמי
8.6.84

מרחב תכנון מקומי באר-שבע
תכנית מפורטת מס' 69/107/03/5
שינוי לתוכניות מפורטות מס' 8/107/03/5
27/107/03/5

מחוז :
נפה :
מקום :
גוש :
יזום התכנית :

הדרום :
באר שבע
באר-שבע, רח' הכותל המערבי 14- שכ' א'
38024 חלקה 38 (חלק)
אדרי טובה ויינברגר ת.ו. 6-0042016
רח' הכותל המערבי 14 ב"ש.
מנהל מקרקעי ישראל
אדרי טובה ויינברגר
כ-1.049 דונם
1:250
03 יוני 1998

מקרא:
גבול התכנית
קו בנין
מספר מגרש
מבנה קיים
מבנה להריסה
מס' הדרך
קו בנין
רוחב הדרך
חתימת בעל הקרקע:

טבלת המגרשים:

מספר מגרש	מספר שטח	יטו שטח	מספר שטח
14	779	14	779
187	187	187	187
966	966	966	966

הערות: המגרש המסומן במצב קיים במצב מוצע נובע מההבדל בין מדידה נפרדת למדידה אחידה

חתימת עורכת התכנית: טובה ויינברגר
אדריכלות ובנין ערים
חכותל המערבי 14 ב"ש
רשיון 280640טל26059

חתימת יוזם התכנית: טובה ויינברגר
אדריכלות ובנין ערים
חכותל המערבי 14 ב"ש
רשיון 280640טל26059

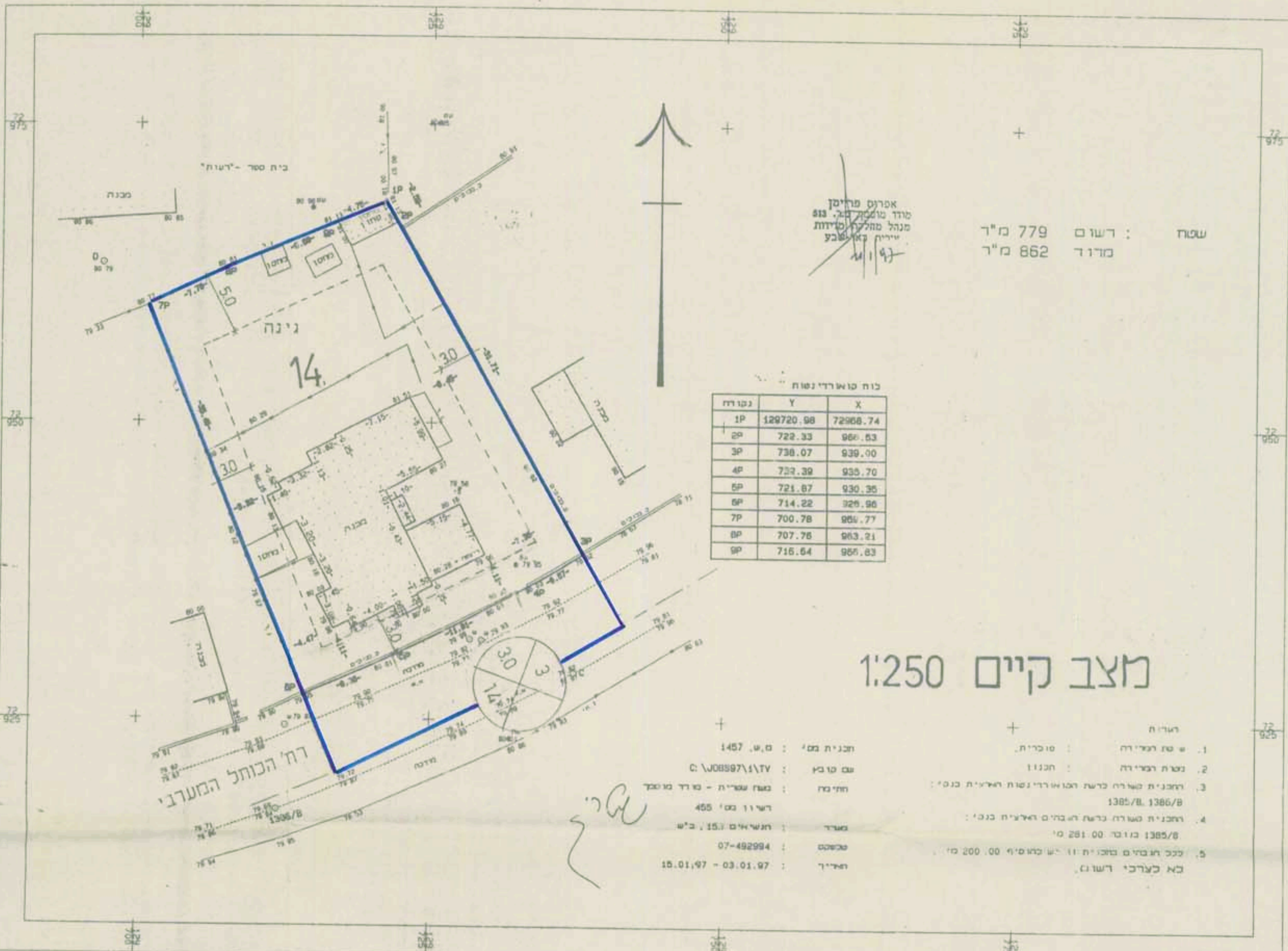
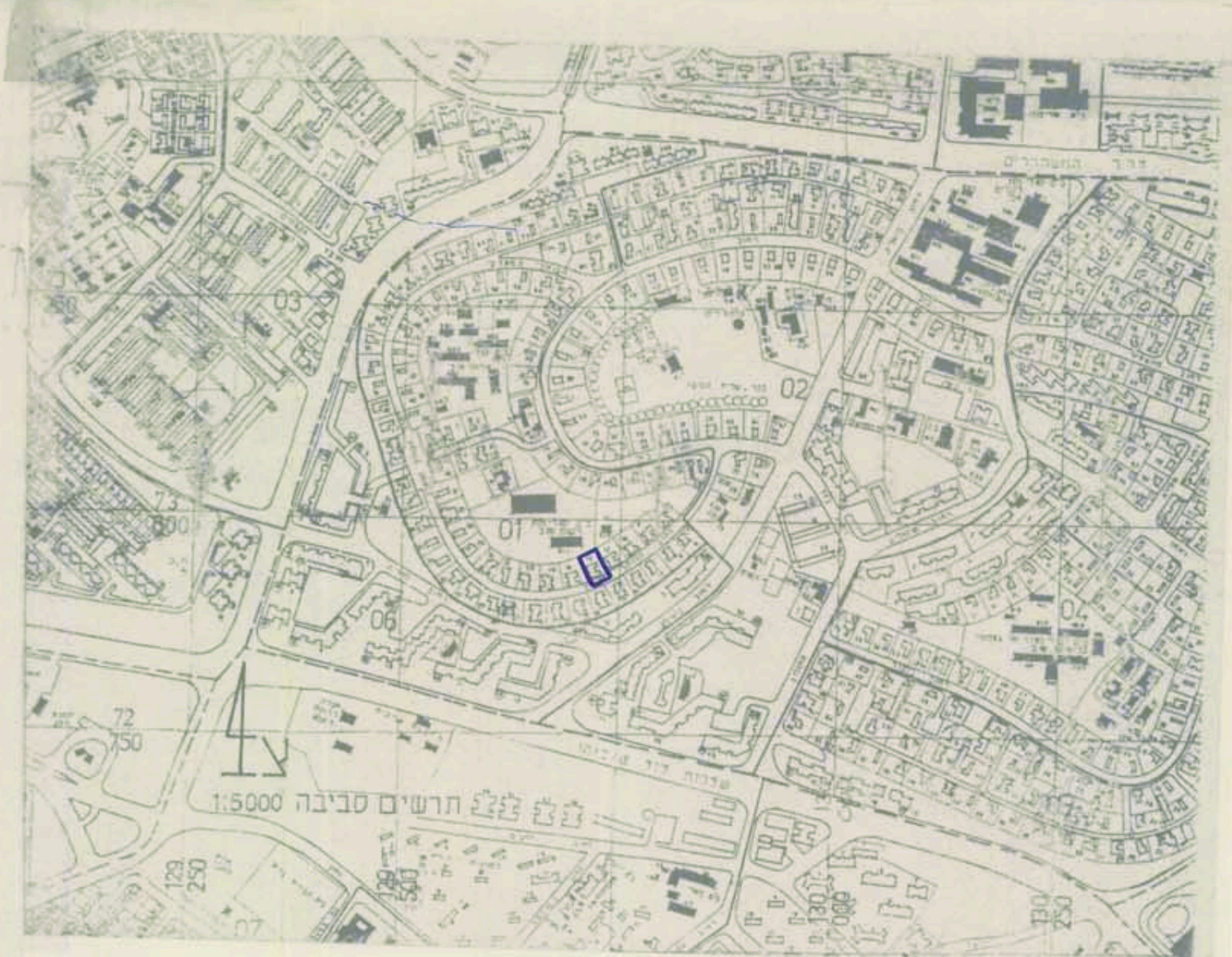

מצב קיים 1:250

- שטח המדידה: 1457 מ"ש
 - מספר המדידה: 1385/8
 - התכנית שוללה כרש המוארדי נפות הישנה בג"ס: 1385/8, 1386/8
 - התכנית שוללה כרש הגנים הישנה בג"ס: 1385/8
 - כלל הגנים בתכנית זו יש להוסיף 200 מ"ש כאמצעי רישום.
- התכנית מס' : 1457 מ"ש
עם סוכני : 07-492994
תחילת : 15.01.97 - 03.01.97

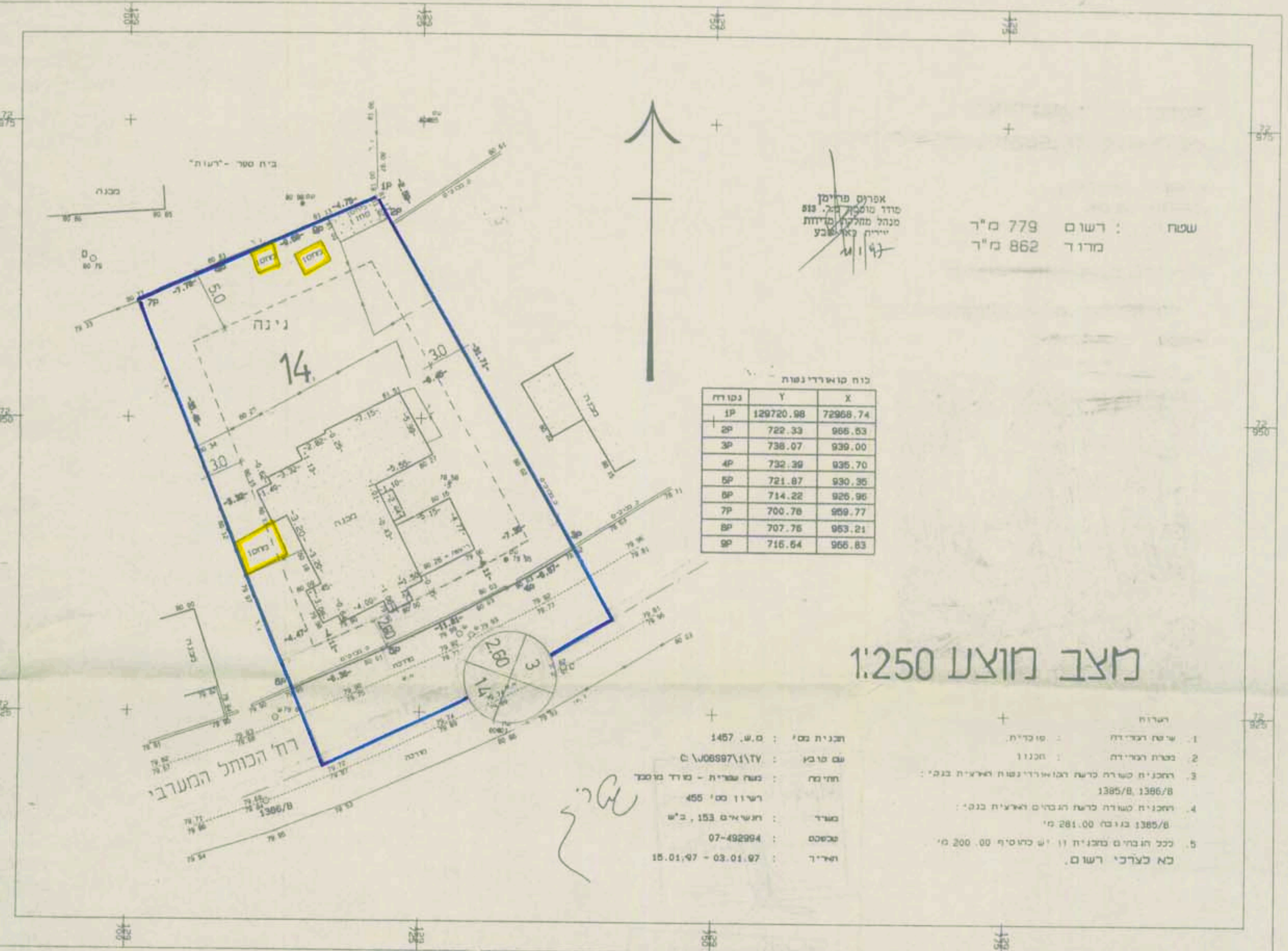

מצב מוצע 1:250

- שטח המדידה: 1457 מ"ש
 - מספר המדידה: 1385/8
 - התכנית שוללה כרש המוארדי נפות הישנה בג"ס: 1385/8, 1386/8
 - התכנית שוללה כרש הגנים הישנה בג"ס: 1385/8
 - כלל הגנים בתכנית זו יש להוסיף 200 מ"ש כאמצעי רישום.
- התכנית מס' : 1457 מ"ש
עם סוכני : 07-492994
תחילת : 15.01.97 - 03.01.97

משרד המבחן והנדסה
התכנית מס' 69/107/03/5
התקופה לתכנון: 15/5/98
חתימת המבחן: [Signature]

חתימת היזם: טובה ויינברגר
אדריכלות ובנין ערים
חכותל המערבי 14 ב"ש
רשיון 280640טל26059