

תכנית שכונ צבורי

שדרות

הוכנה ע"י חוק רשום שכונים צבוריים
הוראת השעה תשכ"ד

תכנית מס' 4/11/15

שינוי מס' 1 לת.ר.ש.צ. 4/11/12

מחוז : הדרום

נפה : אשקלון

מקום : שדרות

שטח התכנית : 161,600 ד'

נוש : 1885

14, 17, 23-29, 32, 33

נוש : 1886

4, 9-13, 17

נוש : 2252

1, 2

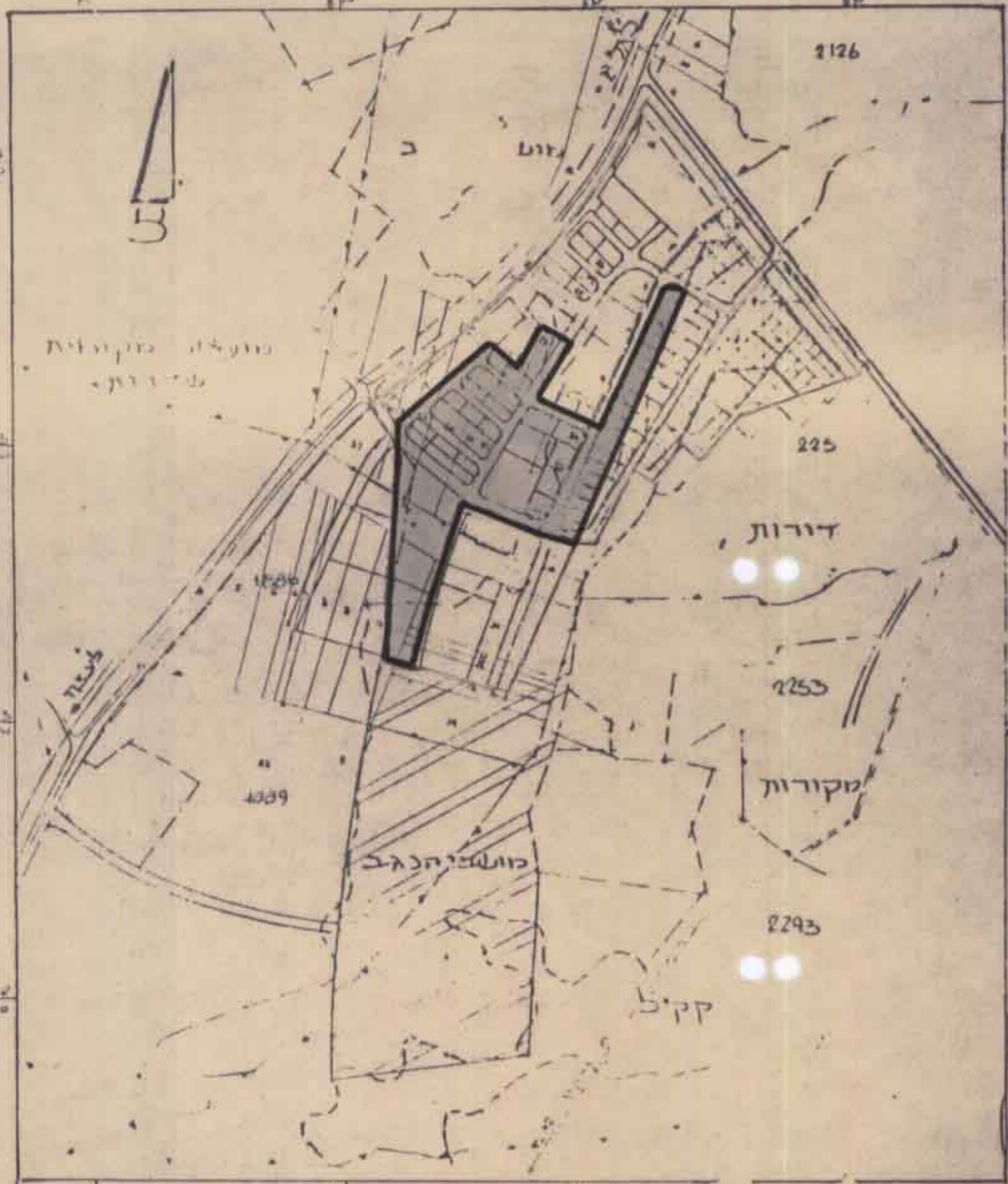

תרשים סביבה 1:10,000

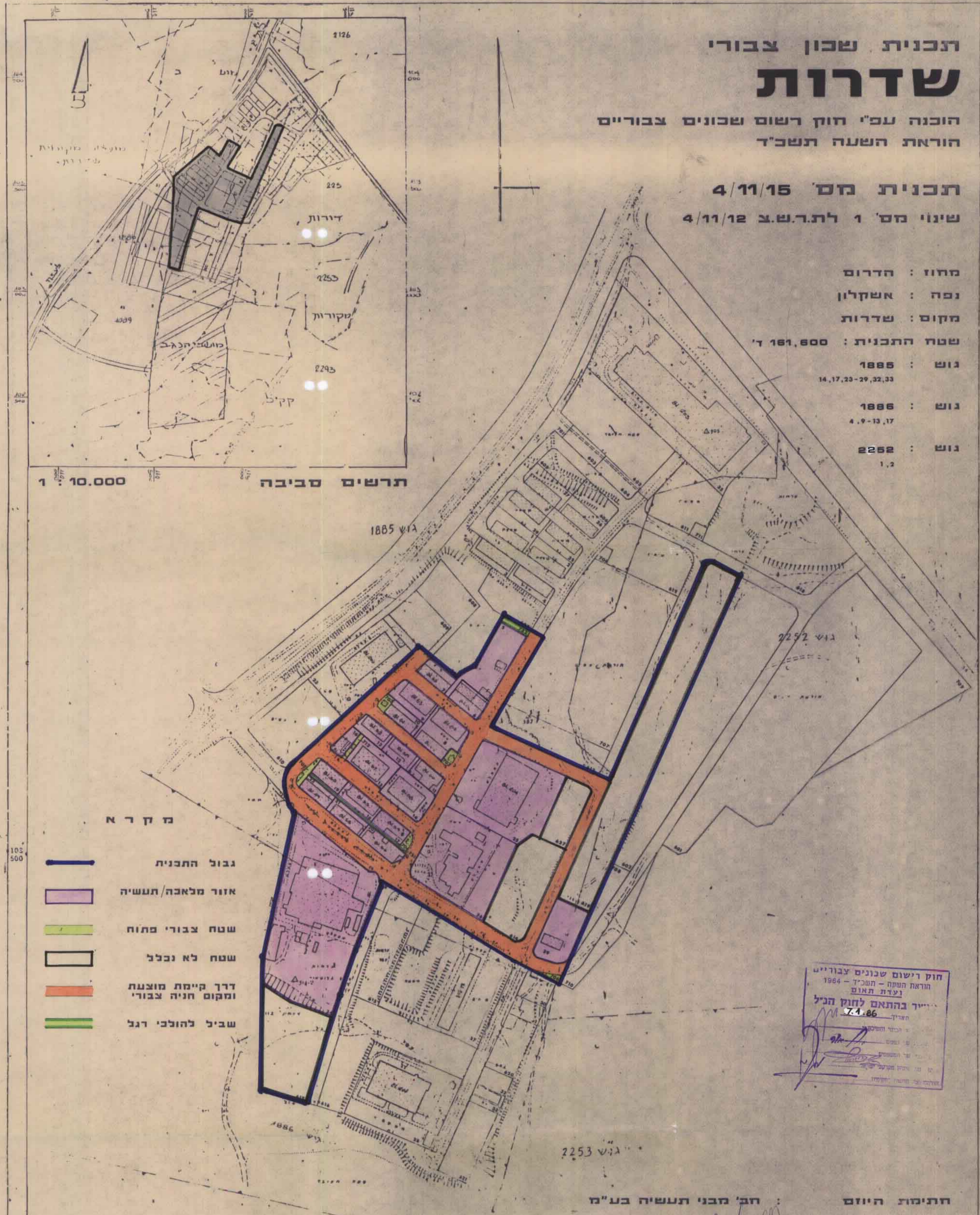

מ ק ר א

-  גבול התכנית
-  אזור מלאכה/תעשייה
-  שטח צבורי פתוח
-  שטח לא נכלל
-  דרך קיימת מוצעת ומקום חניה צבורי
-  שביל להולכי רגל

חוק רשום שכונים צבוריים
חודאת השעה - תשכ"ד - 1984
ועדת תאום
ייחיד בהתאם לחוק הנ"ל
74.86
תשרי

חתימת היוזם : חב' מבני תעשייה בע"מ

חתימת המניש : חב' מבני תעשייה בע"מ

חתימת בעל הקרקע : מינהל מקרקעי ישראל

טבלת אזורים ושטחים 1889 ג

יעוד השטח	מגרש מס'	השטח במ"ר	השטח ב %
שטח תעשייה ומלאכה	5-22, 24-26, 29	81,600	50.50
שטח צבורי פתוח	702 - 706, 712	1,150	.71
שטח לא נכלל	614, 617, 619, 627	45,700	28.28
שביל להולכי רגל	751, 752	650	.40
דרכים		32,500	20.11
סה"כ		161,600	100.00