

מ"מ 2/303 מ' א"מ - ב"מ 2/303 מ' א"מ

מחוז הדרום.



מרחב תכנון מקומי - אילת.

תכנית מס': 2/303 מ' א"מ

שינוי לתכנית מס': 2/במ/151

נוש: 40076

מגרש: 248

בעל הקרקע: מנהל מקרקעי ישראל.

זום התכנית: לוי אלברט, 896/15, אילת.

המתכנן: ואדים מלמד - מהנדסים ואדריכלים  
אדר' יוליה מלצר מס' רישיון 82135

שטח התכנית: 600 מ"ר

ק. מ.: 1:250

מקרה



חתימות

בעל הקרקע

היום לוי אלברט, 896/15, אילת.

*לוי אלברט*

ועדה מקומית

ועדה מחוזית

המתכנן ואדים מלמד - מהנדסים ואדריכלים  
אדר' יוליה מלצר מס' רישיון 82135

הדבנה על אופני הרכיבה מס' 24-03-1008  
פורסמה בנתיבי אילת ביום 24/03/15  
ובעיתון ביום 24/03/15  
ובעיתון מקומי ביום 24/03/15

ועדה מקומית אילת  
איו"מ תוכנית מס' 2/במ/151  
עדת הוועדה הועילה להחליט על  
כניסת תוכנית זו לתהליך ההסדרה  
ביום 24/03/15 י"ד חשוון  
סגנית ראש  
*אורנה גורן*

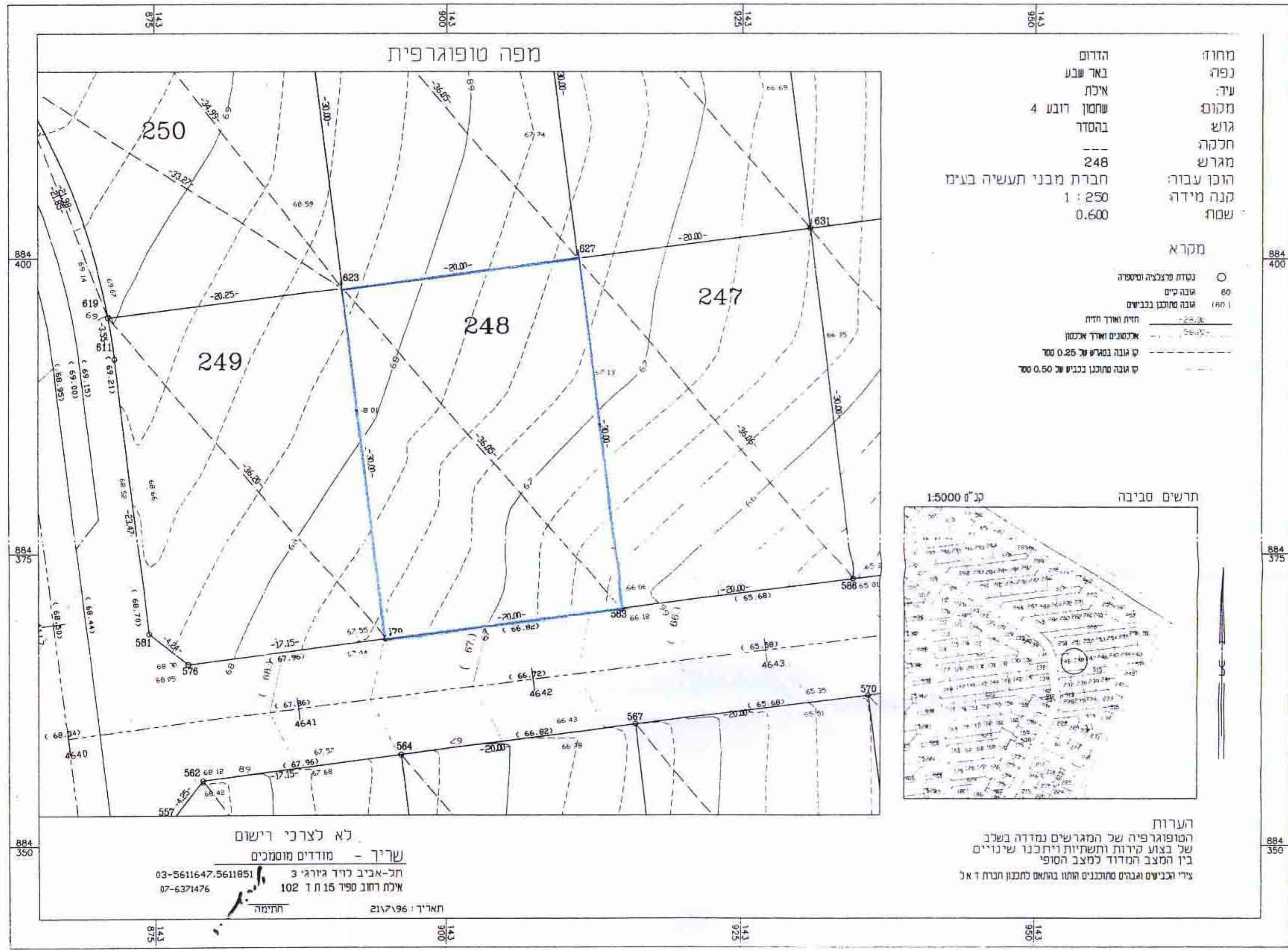

מחוז:	הדרום
נפה:	באר שבע
עיר:	אילת
מקום:	שחמון רובע 4
גוש:	בהסדר
חלקה:	248
מגרש:	חברת מבני תעשיה בע"מ
הוכן עבור:	קנה מידה 1:250
קנה מידה:	0.600
שטח:	

מקרא	
נקודה פוטנציאל וסימולה	○
גובה קיים	60
גובה מתוכנן בכבישים	(60)
חזית ואורך חזית	-22.38
אלמנטים ואורך אלמנט	-
קו גובה בגובה של 0.25 מטר	-
קו גובה מתוכנן בכביש של 0.50 מטר	-

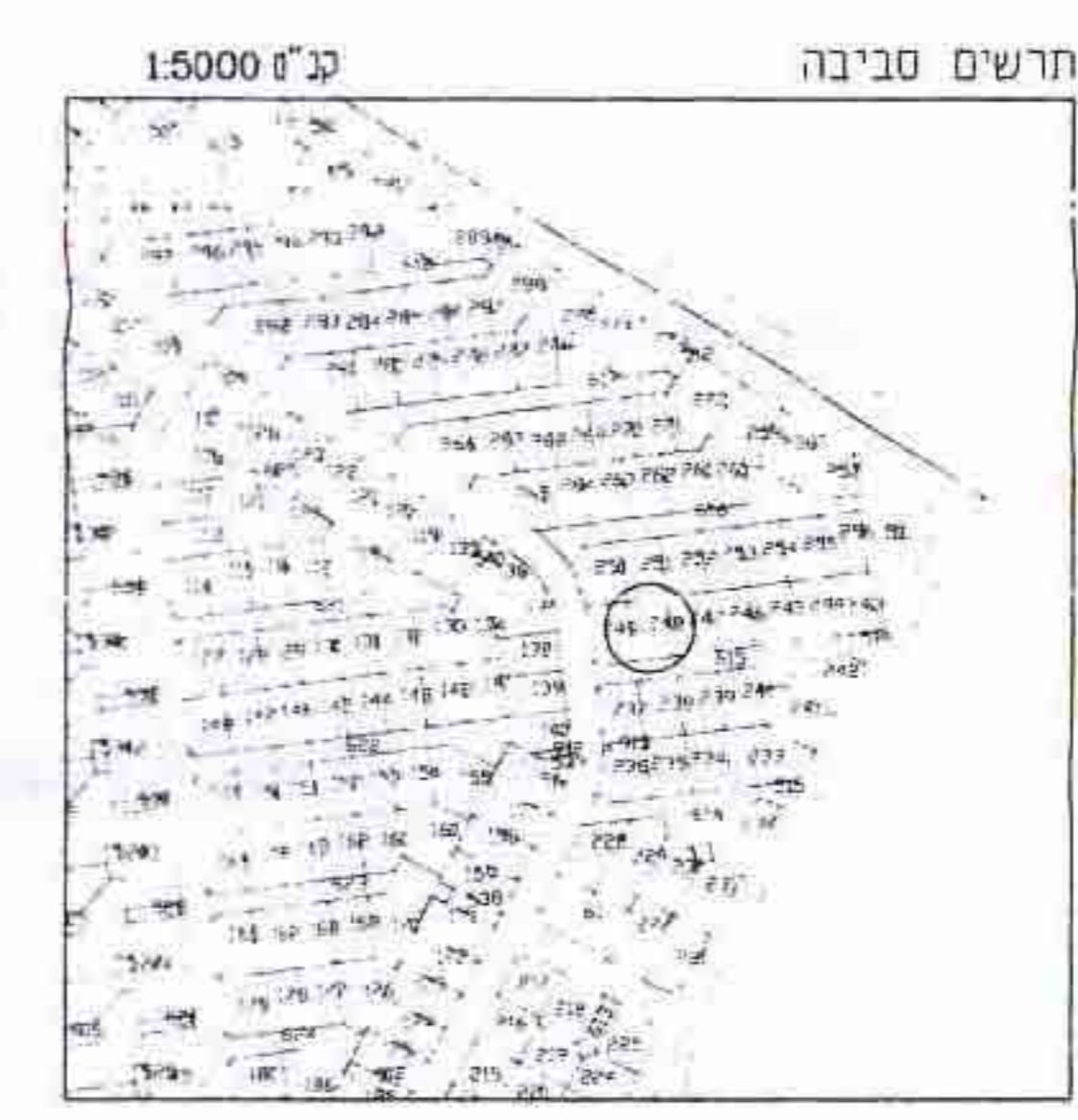

הערות  
הטופוגרפיה של המגרשים נמדדה בשלב  
של בצע קירות ותשתיות ויתכנו שינויים  
בין המצב המדוד למצב הסופי  
ציר הכבישים וגדרים מתוכננים והתו  
בהתאם לתוכנו תבת ד א ל

לא לצרכי רישום  
שריך - מודדים מוסמכים  
תל-אביב לוד גזר' 3  
אילת רחוב ספיר 102 ת.ד. 102  
03-5611647, 5611051  
07-6371476  
תאריך: 21/7/96  
חתימה