

מ.נ. 25/139\03\10 חמ"ל 5/11/88

**מרחב תכנון מקומי תמר רמת הנגב**

תכנית מתאר מפורטת מס' 25\139\03\10  
 המהווה שנוי לתוכניות:  
 10\מק\1010, 139\03\10 חלק א'

תשריט  
 27-08-1999  
 ממוזג הדגים

**מלון נובוטל ים-המלח**

מ"ר המלון ממוזג הדיג  
 ק.מ.מ. 100146  
 ר.מ.מ. 25/139/03/10  
 25/139/03/10  
 25/139/03/10

מחזור	מחזור הדרום
נפה	נפת באר-שבע
ישוב	חמי זוהר
גושים וחלקות	100146, מגרש 4.4.3
שטח התכנית	15.74 ד'
ק.מ.	1:500
היוזם	חברת מלונות נובוטל ים-המלח בע"מ
בעלי קרקע	מנהל מרקעי ישראל
המתכנן	מ.מ. לייטרסדורף אדריכלים ומתכנני ערים (1972) בע"מ רח' נחום 18 תל-אביב 63503 • 03 546 5160 רשיון מס' 06044
תאריך	24.12.98, 22.10.98, 5.7.98

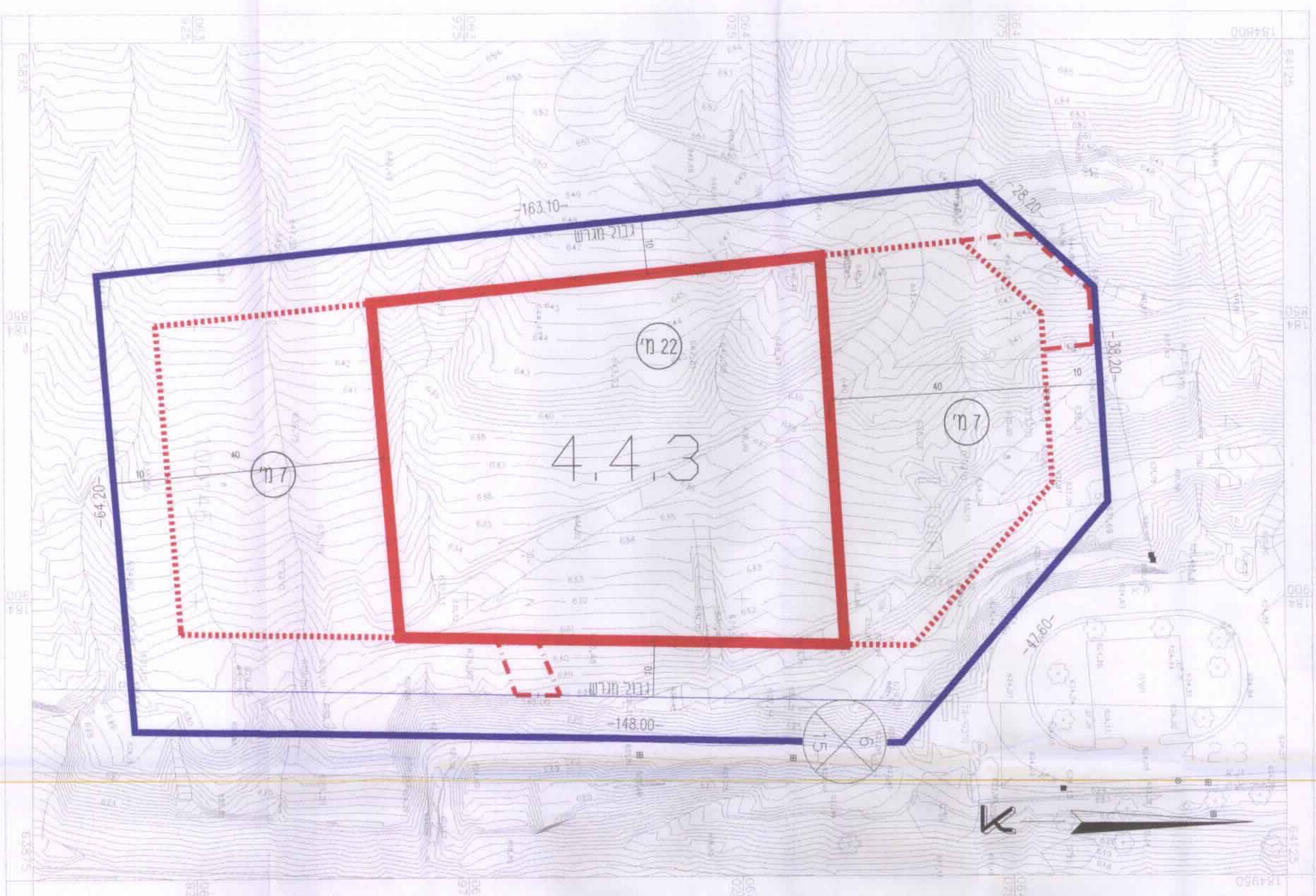

תחיל-חלפ' מערכות גאוגרפיות מתקדמות  
 תל-אביב 6150 מודרן 9, טל: 03-6081282, פקס: 03-6081146  
 תאריך השרטוט: 9.9.97

**תכנית מצב קיים ק.מ. 1:500**

**מקרא**

גבול תכנית	— (Solid Blue)
קו בנין למבנה עד 22 מטר גובה	— (Solid Red)
קו בנין למבנה עד 7 מטר גובה	- - - (Dashed Red)
קו בנין למבנה עד 30 מטר גובה (גובה מוצע)	- - - (Dashed Yellow)
קו בנין 0 - לחדרי מכונות ומעברים אליהם (מתחת לקרקע סופית)	- - - (Dashed White)

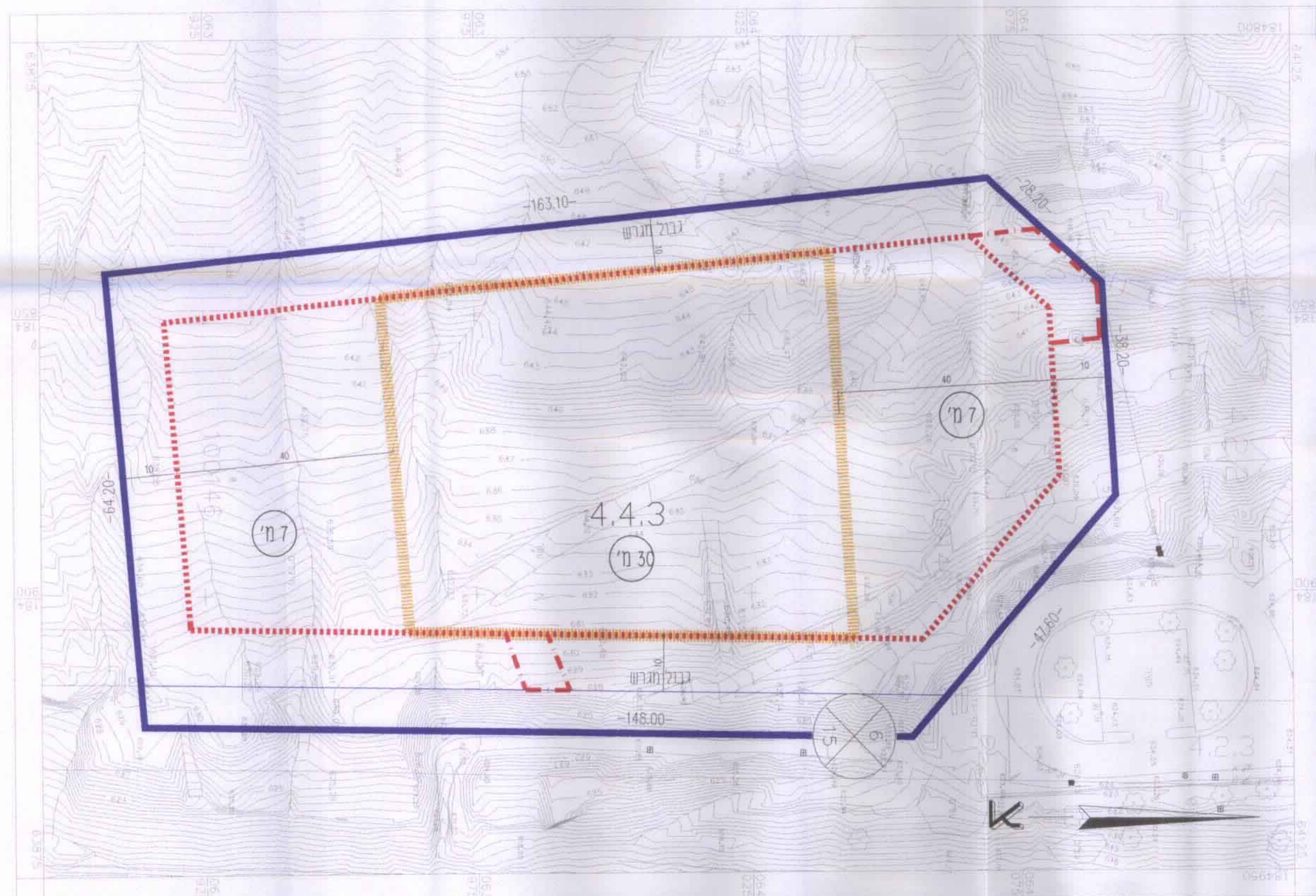

תחיל-חלפ' מערכות גאוגרפיות מתקדמות  
 תל-אביב 6150 מודרן 9, טל: 03-6081282, פקס: 03-6081146  
 תאריך השרטוט: 9.9.97

**תכנית מצב מוצע ק.מ. 1:500**

**תרשים סביבה 1:25,000**

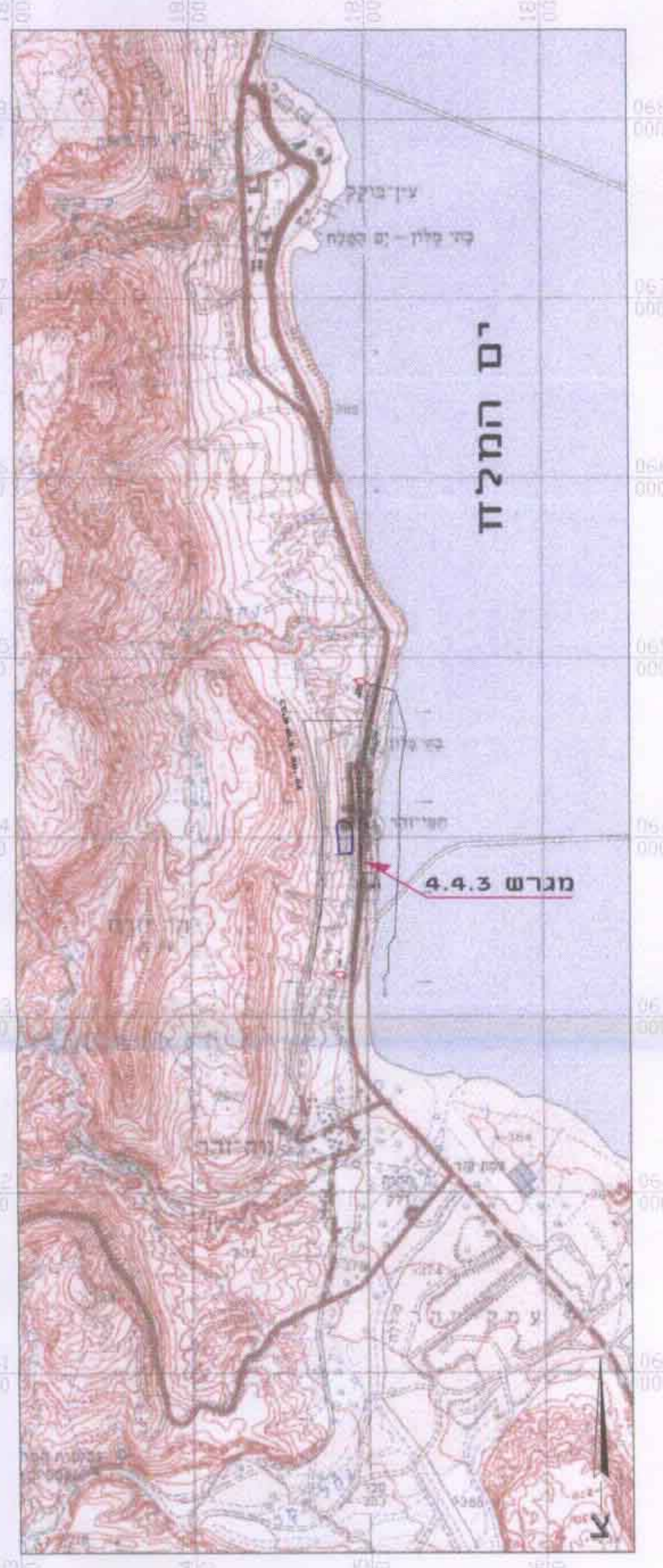

**חתימות**

היוזם:  
 חברת מלונות נובוטל ים-המלח בע"מ

בעל הקרקע:  
 מנהל מרקעי ישראל  
 11.5.99

המתכננים:  
 מ.מ. לייטרסדורף • אדריכלים ומתכנני ערים (1972) בע"מ