

המקום : כחל
 מפה מצבית וטופוגרפית
 הוכן עבור: חברת גיאופרוספקט
 קנה-מידה: 1:5000

- מקרא
- ואדי
 - ⊙ עץ כורד
 - דרך עפר
 - מחצבה/מצוק
 - מדרון
 - טרסה
 - ע ב ת
 - סיגול
 - מבנים

המפה מבוססת על גיחת צילום מס' 557 מחציר 01.11.96
 משרד כדור-קווארטרונים ארצית לפי נספח 1884W
 משרד כדור-איוון ארצית לפי נספח 1884W שנובה: 353.673
 התיימתי בוצע במכשיר פוטוגרמטרי-אנליטי בשנת 2004.

אני מאשר בזה כי מפה זו היא דוגמה נכונה של המפה הפוטוגרמטרית
 שהכנתה על סמך מדידה שטחית ביום 10 בדצמבר 1996 וזו עמדה 1996
 ועריסה המתיים ביום 08 בדצמבר 1996. שנה 1996.
 וכי כל הפרטים שציינו במפה הם נכונים.

- הערות
1. תוספת מיפוי נעשחה בחציר 01.11.96
 2. תוספת מיפוי נעשחה בחציר 16.11.96
 3. נטו כולל רומבל מביטון בחציר 16.11.96

לא לאורכי רישום

קראוס פוטוקאר בע"מ
 בניה טופוגרפית ואחריות
 יוסף קראוס מודד מסמך רישון מס' 323
 מושב אבו ספיר 39 ת.ד. 35023 ירושלים 91930
 טל' 02-6429153/02-642915 פקס

חציר: 28.7.97 חתימה: [חתימה]

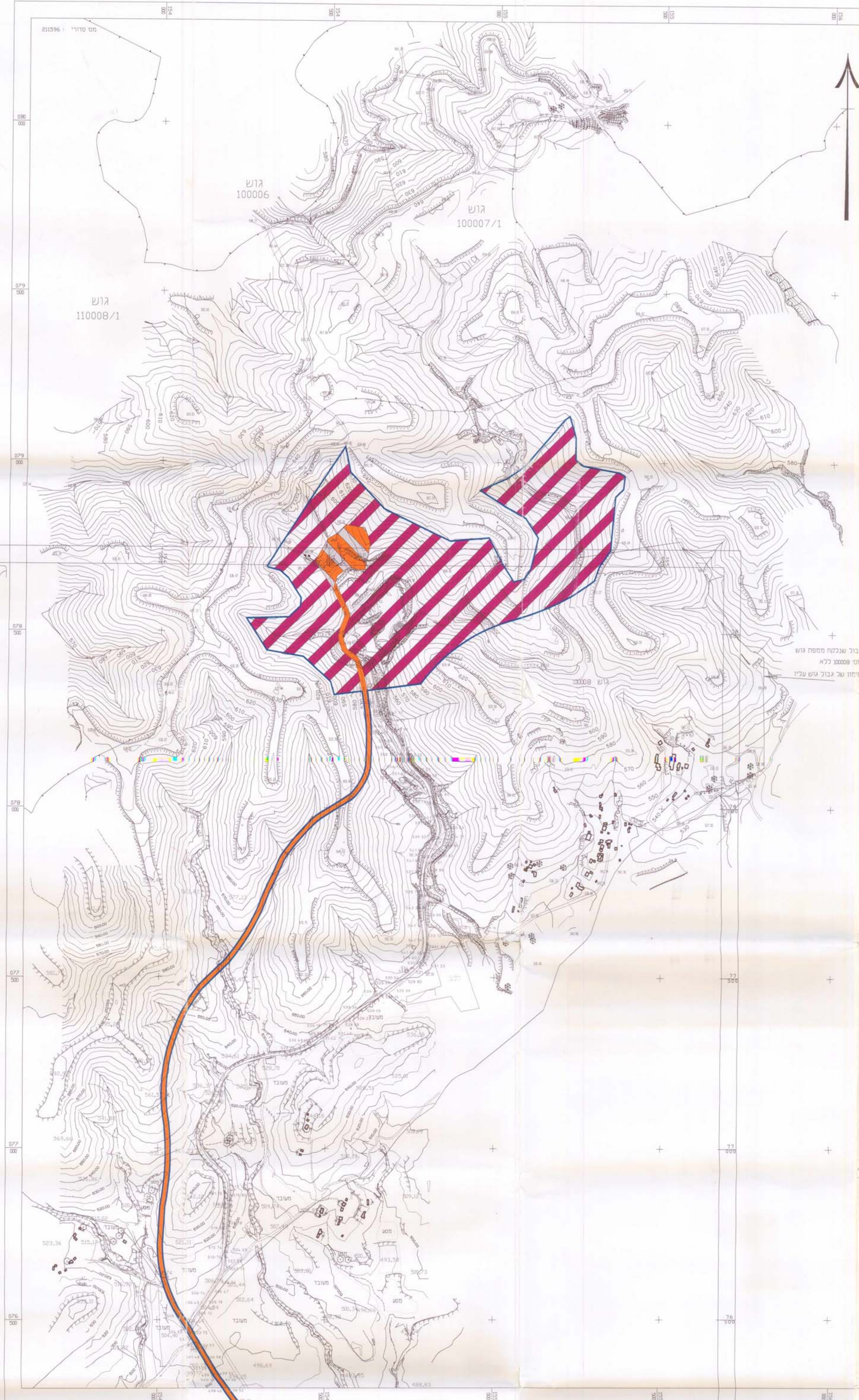
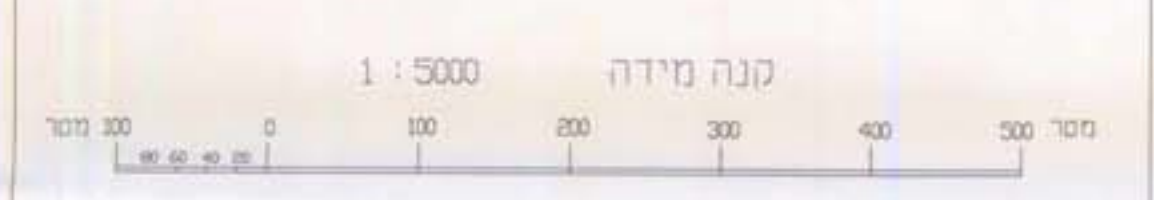

מרחב תכנון גלילי -
 תכנית - תואי דרך גישה
 מפה מצבית טופוגרפית וגבולות
 מהוז : הדרום
 נפה : באר שבע
 מקום : מחצבת כחל - אזור כותה
 גוש : 100010 \ 1
 1. מחצבת כחל- שימוש חורג מס' 412 \ 06 \ 11 א'
 2. חווה תקלאית כוחלה - ת.כ.ע. 11 \ 02 \ 105 \ 6.
 3. דרך קיימת
 4. דרך מוצעת
 הוכן עבור נדיר מחצבים בע"מ

ק.מ. : 1:5000
 תכנון
 נג 1626, 5801
 36843 שנובה כחל 444.25 ט'
 חציר: חתימה:

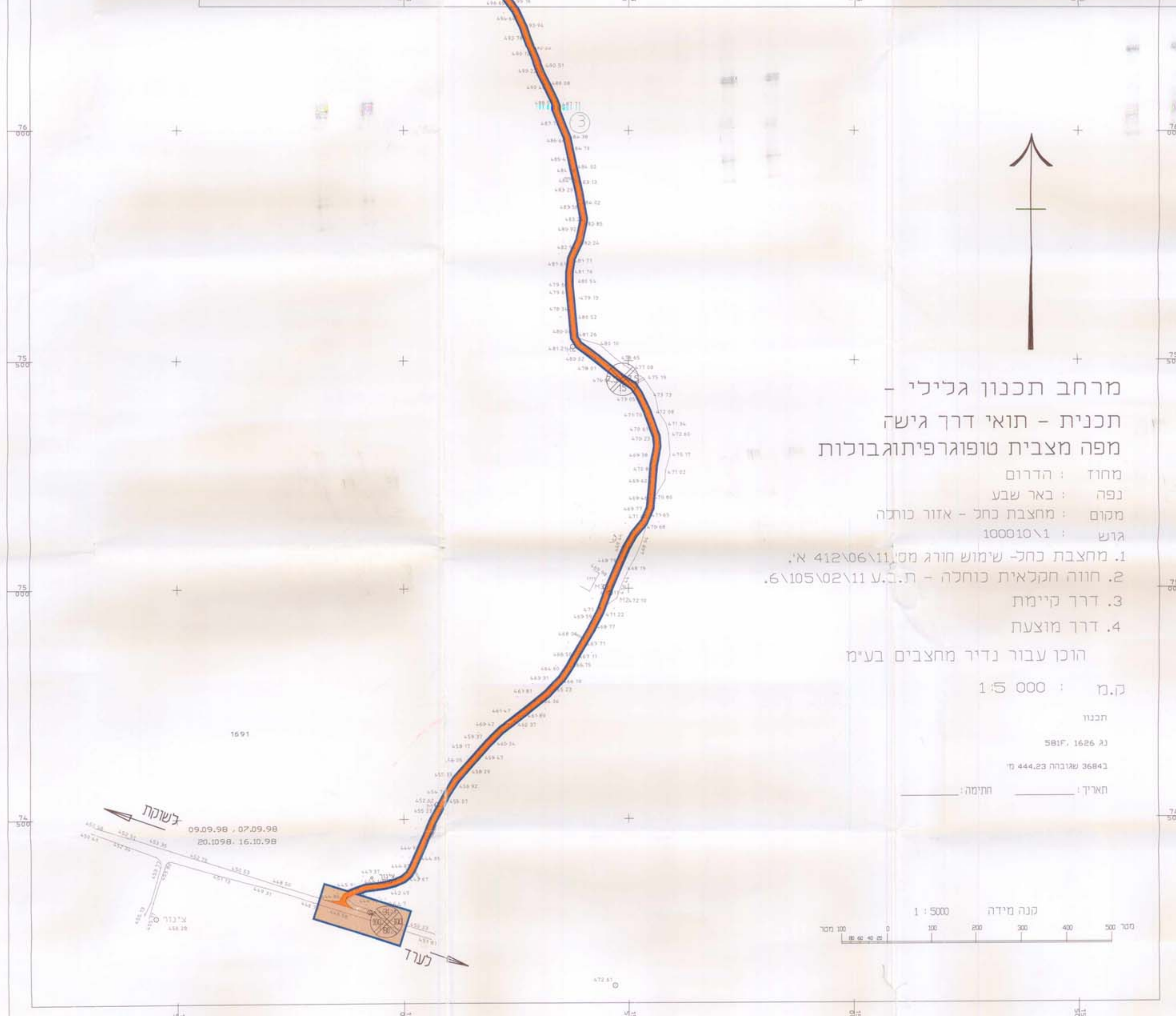

צ'שוקת
 09.29.98, 07.29.98
 20.10.98, 16.10.98

נעוד