

ת.ת. 5/מק/2063 קמ"מ 2015

מרחב תכנון מקומי באר שבע
תכנית מפורטת מס' 5/מק/2063
שינוי לתכנית מתאר מס' 5/02/02/81

- מחוז: הדרום.
- נפה: באר שבע.
- מקום: באר שבע, שכונה נאות לון רח' מור בנימין 71
- גוש: 521530021000 חלק 1 לא מוסדר.
- בעל הקרקע: מנהל מקרקעי ישראל.
- שטח התכנית: 552 מ"ר.
- יזום התכנית: מלכה רפי ת.ז. 67956125 מנחם סבידור 21 ב"ש.
- עורך התכנית: אדרי' זריק רמזי בניין רסקו 26 ב"ש 07-6281029.
- ק.נ.מ.: 1:250.
- תאריך: מרץ 2000

- מקרא:
- גבול התכנית:
- מבנה קיים:
- קו בניין:
- מס' מגרש:

ועדת מקומית מס' 116
אישור תכנית מס' 2063/מק/5
הועדה המקומית החליטה לאשר את התכנית
בתיבת מס' 33221 בתאריך 6.9.2000
מנהל תכנון

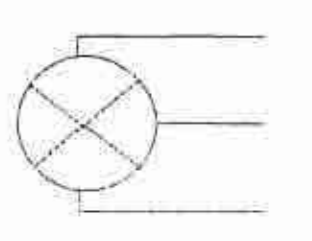
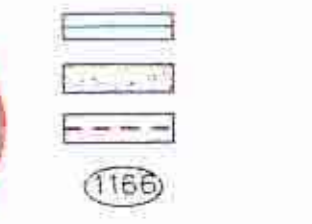

- מס' דרך
- קו בניין
- רצועת הבטיח

חתימת בעל הקרקע חתימת עיריית התכנית חתימת יזום התכנית

ד"ר רמזי
אדריכל
מ.ה. 26174

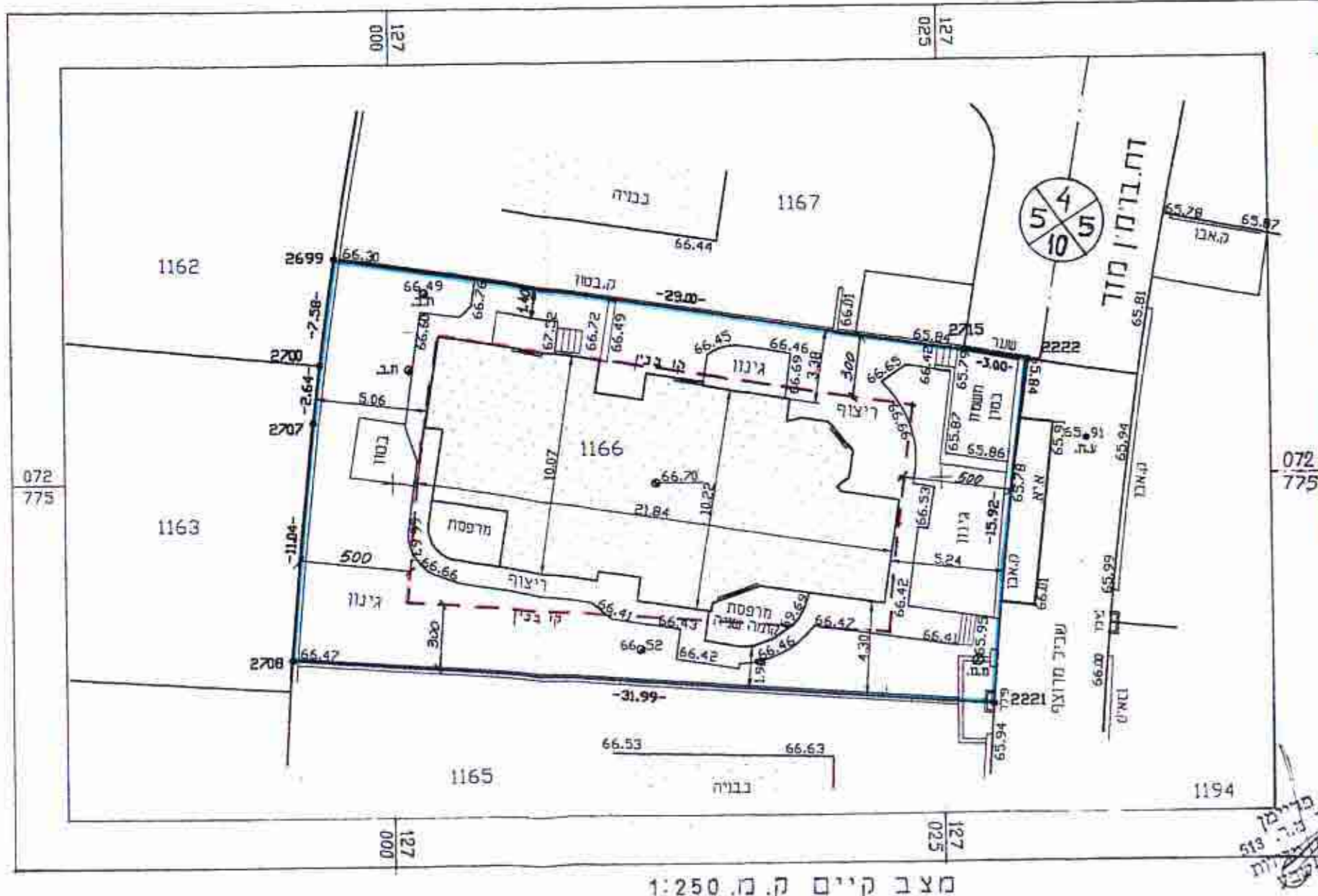
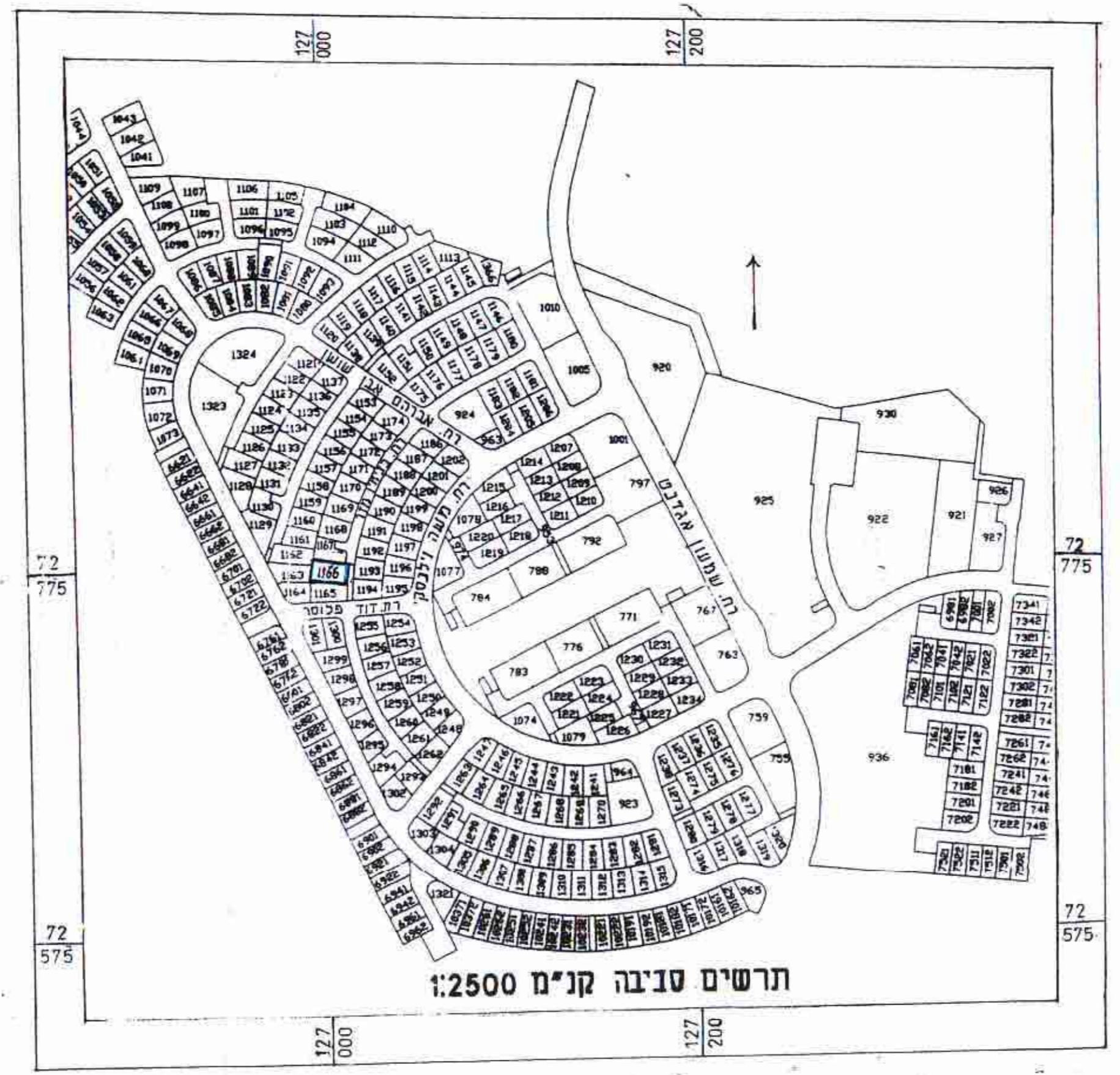

מחוז הדרום
נפה באר שבע
מקום באר שבע שכ' נאות לון
גוש 100213
מגרש 1166
ק.נ.מ. 1:250

רשמת קואורדינטות

NN	Y	X
2221	127027.279	72764.590
2222	127029.093	72780.400
2699	126997.477	72785.351
2700	126996.774	72780.459
2707	126996.440	72777.839
2708	126995.369	72786.856
2715	127026.128	72780.865

הערות:
המפה קשורה לרשת קואורדינטות ארצית

16/6/2000

מגרה
מדידות גיאולוגיה והנדסה בע"מ
ת.ת. 07-6286074, פקס: 07-6236285
ב"ש ירושלים הצדוף 34
כניסה 1 פקוד 84899

רפי מלכה
באר שבע שכ' נאות לון
מגרש 1166
מפה מצבית

תאריך: 12.04.00
מס' בנייה: 100_100
מס' מפת: 826

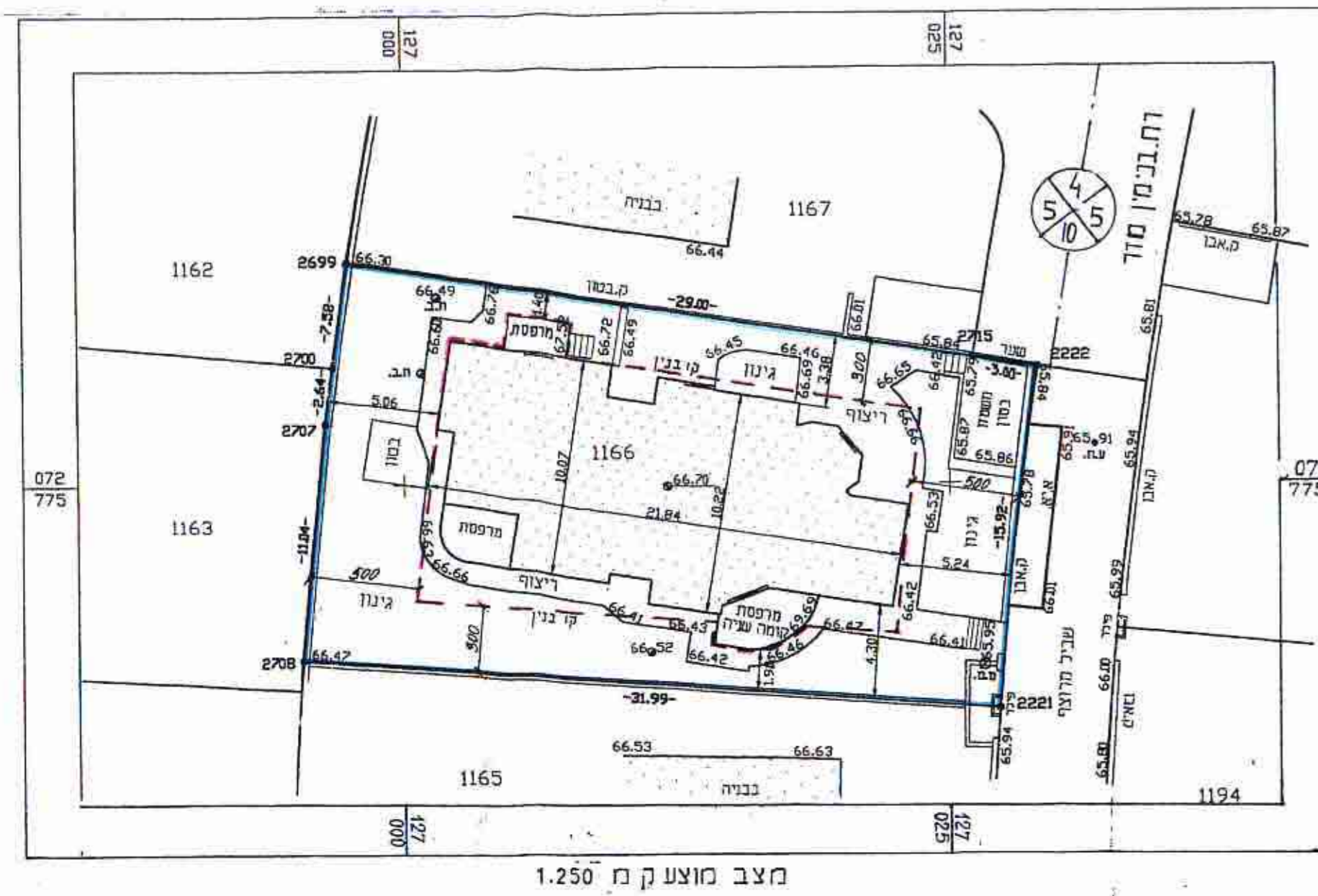

מצב מוצע ק.מ. 1:250