מרחב תכנון מקומי רהט

תכנית מפורטת מס' : 2081/מק/17

בסמכות ועדה מקומית עפ"י סעיף 62 א (א).4 לחוק.

שינוי לתכנית מפורטת מס' : 189/03/11

ישוב : רהט , שכונה 31

מגרש : 75
חלקה : 100226
מגרש : 75
שטח המגרש : 1255 מ"ר

בעל הקרקע : מנהל מקרקעי ישראל.

שם המבקש : 1- אלעוני אחמד ת"ז =05362801 טל' : 052-886031 ת-ד : 94 רהט
2- אלעוני סנדה ת"ז =56871882 ת-ד : 94 רהט

המתכנן : נ. שחר , מהנדס אזרחי (מס'-41600) ; מודד מוסמך (מס'-792)
רהט , שכונה 33 , בית 23 , טלפון : 07-9910649

תאריך : 29.3.2000.
קנה מידה : 1:250

מקרא :

קו גבול תוכנית :
קו גבול מגרש :
ציר דרך :
קו בנין :

מספר דרך
קו בנין מדרך
רוחב דרך

תרשים סביבה : ק.מ. 1:5,000

ועדה מקומית
הפקדת תכנית מס
ועדה המקומית מחליטה לסקוד את התכנית
בישיבה מס' 15-94 ביום 19.4.00
יו"ר הועדה

ועדה מקומית
אישור תכנית מס 189/03/11
ועדה המקומית מחליטה לאשר את התכנית
בישיבה מס' 2-97 ביום 23.7.97
מהנדס העיר

הודעה על אישור תכנית מס' 189/03/11
פורסמה בילקוט הפרסומים מס' 4616
מיום 24.12.00

מצב קיים

סבלת שטחים קיימים.	
מס' חלקה	השטח בדונם
75	0.830
דרך	0.425
סיכום	1.255

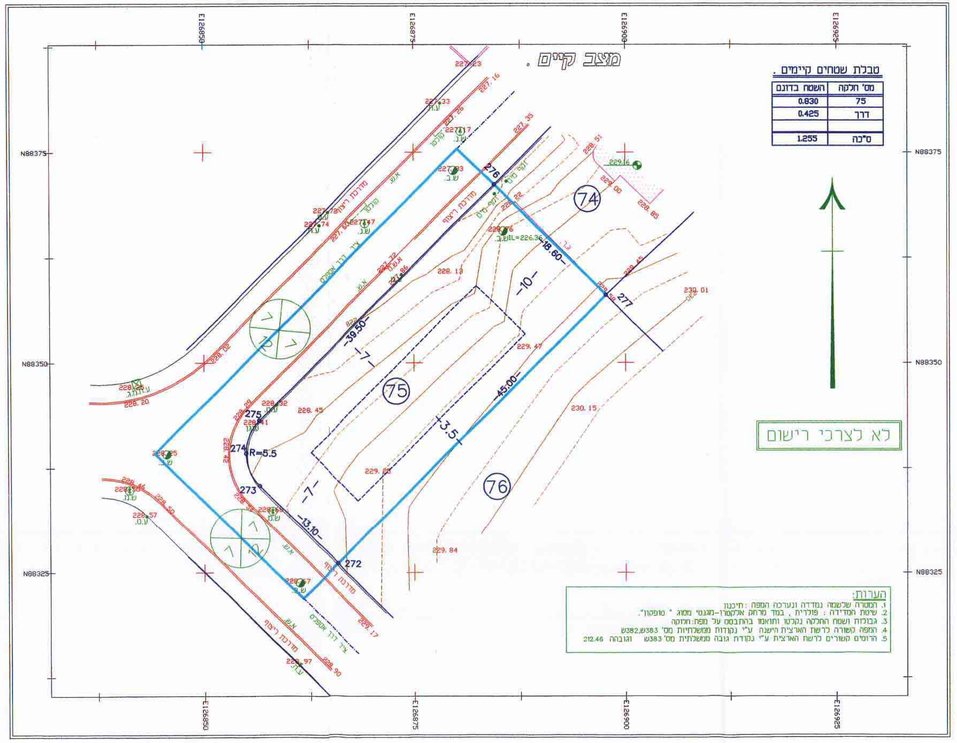

הערות:
1. המפה מקשמה נמדדה ונערכה המפה : מתכנן.
2. שיטת המדידה : פוליגון , בטר מרחם אלקטרו-מגנטי מסוג " טופמטר".
3. בבוחלת השטח החלקה נקבעו תחומם בהתבסס על מפת:מדידה
4. המפה מאוחדת לרשת הארצית השיבה ע"י נקודות משולחיות מס' 6382,6383 ומובאה 212.46
5. הרומים המודים לרשת הארצית ע"י נקודת גובה משולחית מס' 6383 ומובאה 212.46

מצב מוצע

סבלת שטחים מוצעים.	
מס' חלקה	השטח בדונם
75	0.830
דרך	0.425
סיכום	1.255

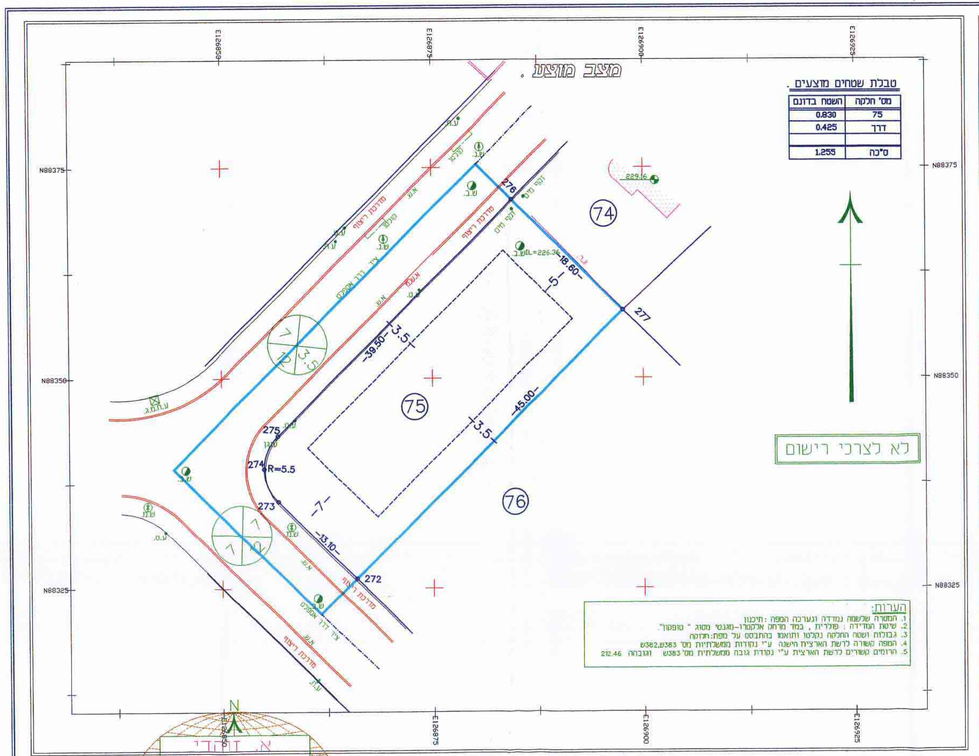

הערות:
1. המפה מקשמה נמדדה ונערכה המפה : מתכנן.
2. שיטת המדידה : פוליגון , בטר מרחם אלקטרו-מגנטי מסוג " טופמטר".
3. בבוחלת השטח החלקה נקבעו תחומם בהתבסס על מפת:מדידה
4. המפה מאוחדת לרשת הארצית השיבה ע"י נקודות משולחיות מס' 6382,6383 ומובאה 212.46
5. הרומים המודים לרשת הארצית ע"י נקודת גובה משולחית מס' 6383 ומובאה 212.46

מתכנן/אדריך ומודד מוסמך
ר"מ 41600 ר"מ 792
חתימה
29-2-2000
חבר בלשכת המהנדסים והאדריכלים בישראל
וחבר באגודת המודדים המוסמכים בישראל
רהט 33/76 ת.ד. 25 מ.ס. 85357
טלפון 07-990649 פקסימיל 052/050-305686

חתימת המתכנן

חתימת הועדה המקומית

חתימת בעל הקרקע

שם היזם	חתימת היזם
1- אלעוני אחמד	
2- אלעוני סנדה	
3-	