

תחום מקומי
 אישור תכנית מס' 354/03/17
 תחום המקומות הרישום מס' 21
 משיבה מס' 21
 מס' 21
 מס' 21
 מס' 21

מרחב תכנון מקומי רהט
 תכנית מפורטת מס' : 2054/מק/17
 בסמכות ועדה מקומית עפ"י סעיף 62 א (א) 4. לחוק
 עיני לתכנית מפורטת מס' : 354/03/17
 ישוב: רהט, שכונה - 26

מפת : תחום
 מפת : כפר שמש
 שטח : 400/02
 תחום : 1/2 חלק
 מרחב : 66
 עומק התכנית : 0.949 ד"מ
 האגף והקרקע : מגדל מקרקעי ישראלי
 יזום והתכנית : אבנ-עגוזי נמר אדריכלות ת"י-5444079 דלמ 26/66 פיק"מ 85357

התוכנית : א. תחום, מפרטי ארזי (מס' 41600) ! מגדל שמש (מס' 792)
 רחוב, עובדה 33, כיתה 23, פלשקס : 07-9910649

תאריך : 27.7.1999
 קנה מידה : 1:250
 מנרא :

- קו גבול תכנית
- קו גבול ממשל
- ציר דרך
- סו בנין
- תכנית היום
- מסל ויד
- סו בנין מיד
- ויח ויד

תרשים סביבה : 1:5,000

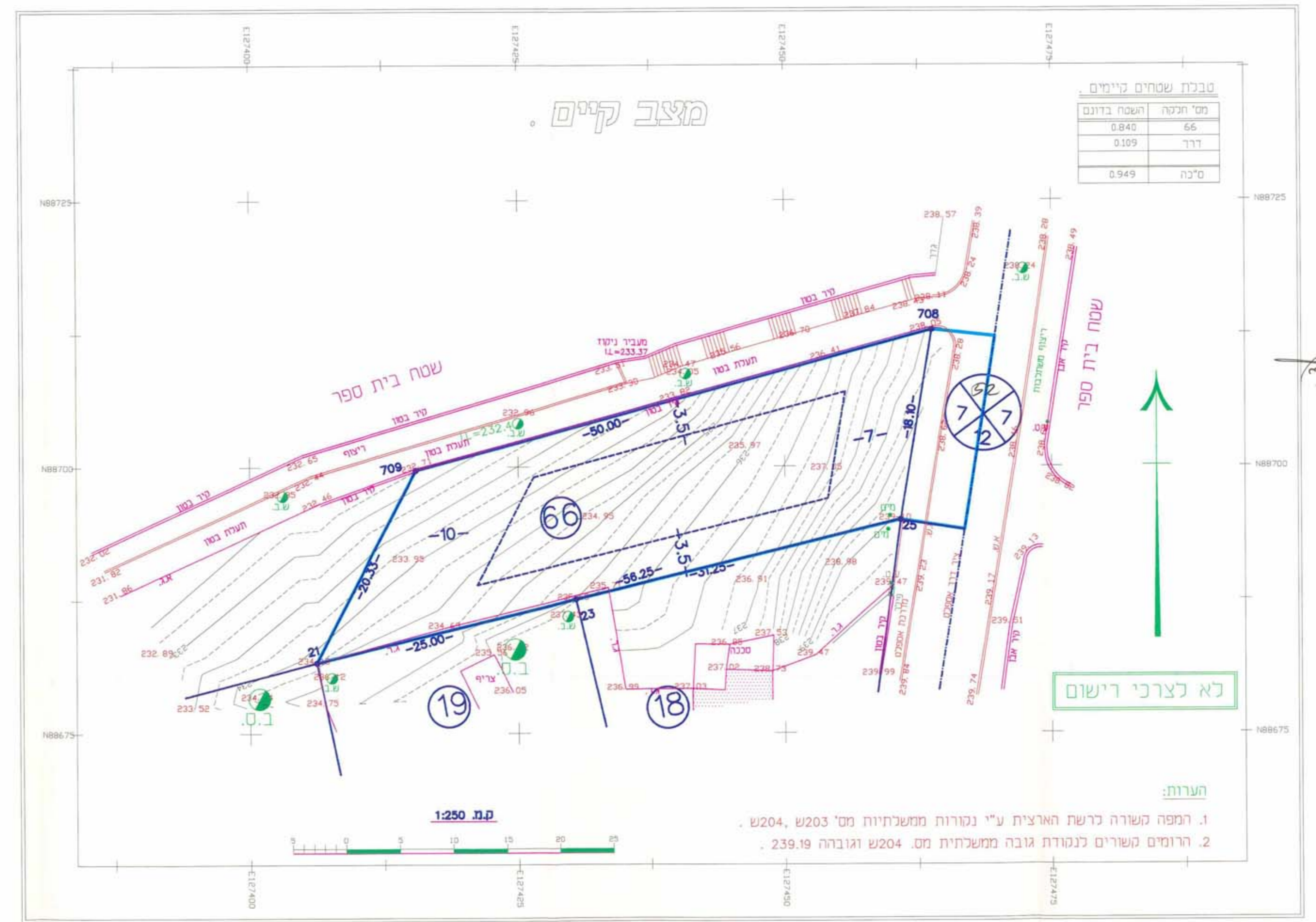

הערות:
 1. המפה קשורה כרשת הארצית ע"י נקודות ממשלתיות מס' 204, 203, 204.
 2. הרומים קשורים לנקודה גובה ממשלתית מס. 204 וגובהה 239.19.

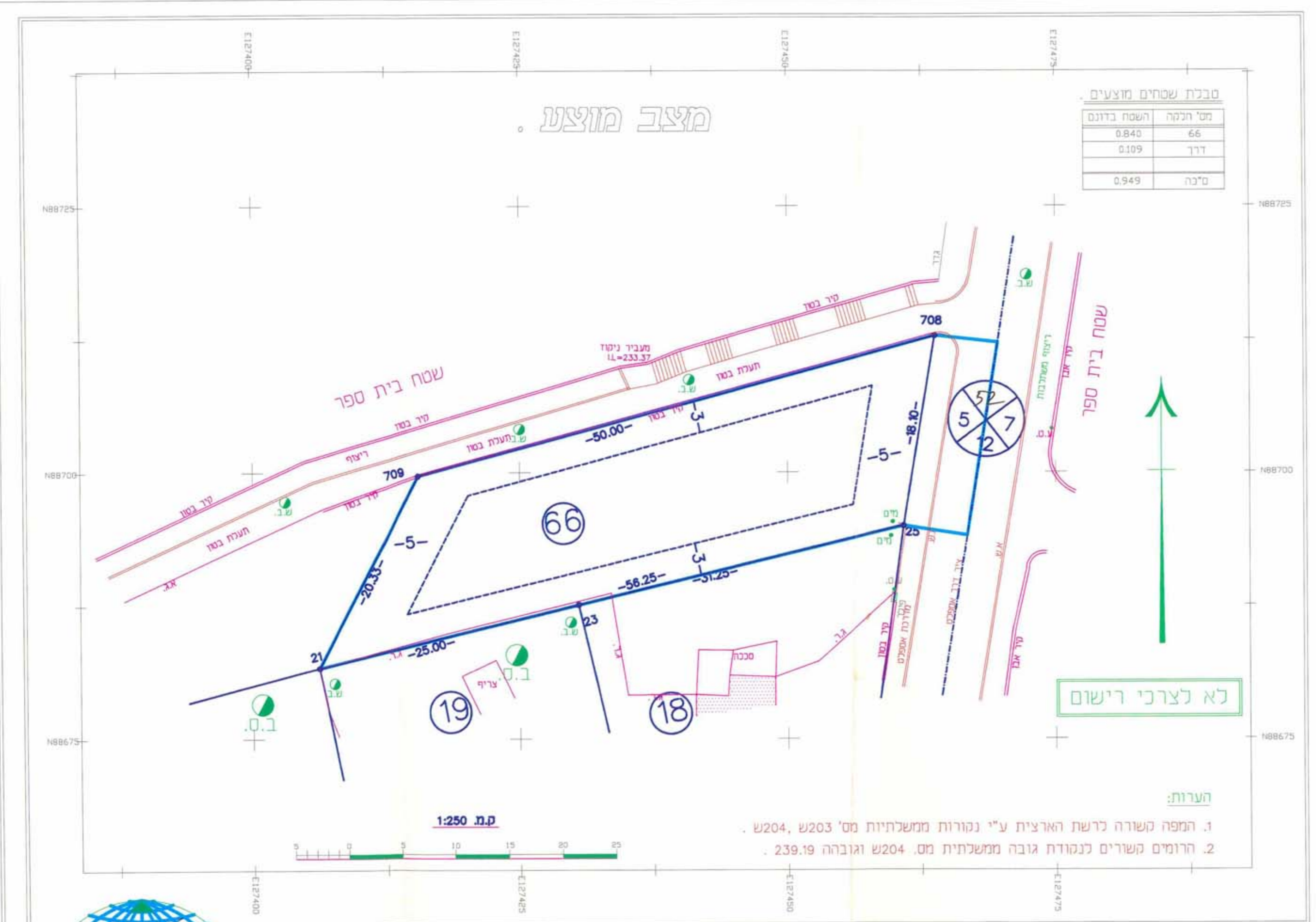

הערות:
 1. המפה קשורה כרשת הארצית ע"י נקודות ממשלתיות מס' 204, 203, 204.
 2. הרומים קשורים לנקודה גובה ממשלתית מס. 204 וגובהה 239.19.



חתימת התכנון
 חתימת הועדה המקומית

חתימת בעל הקרקע

שם היזום : אבנ-עגוזי עבד אכרמאן
 חתימת היזום : [Signature]