

מרחב תכנון מקומי - תמר - ערבה תיכונה  
תכנית חלוקה מסי 10/מקו/1016  
שינוי לתכנית מתאר מסי 33/100/02/10  
תכנית חלוקה בהסכמת בעלים

טבלת שטחים

מצב מוצע

הערות	שטח מגרש ב'ד'	מס' מגרש לפי תב"ע
חקצאה קיימת	73.897	5/1
חקצאה חדשה	13.067	5/2
	230.685	5/3
	317.650	(5)
חקצאה קיימת	198.128	7/1
חקצאה חדשה	16.833	7/2
	90.299	7/3
	305.260	(7)
חקצאה קיימת	350.214	10/1
חקצאה חדשה	16.900	10/2
	60.786	10/3
	427.900	(10)

מצב קיים



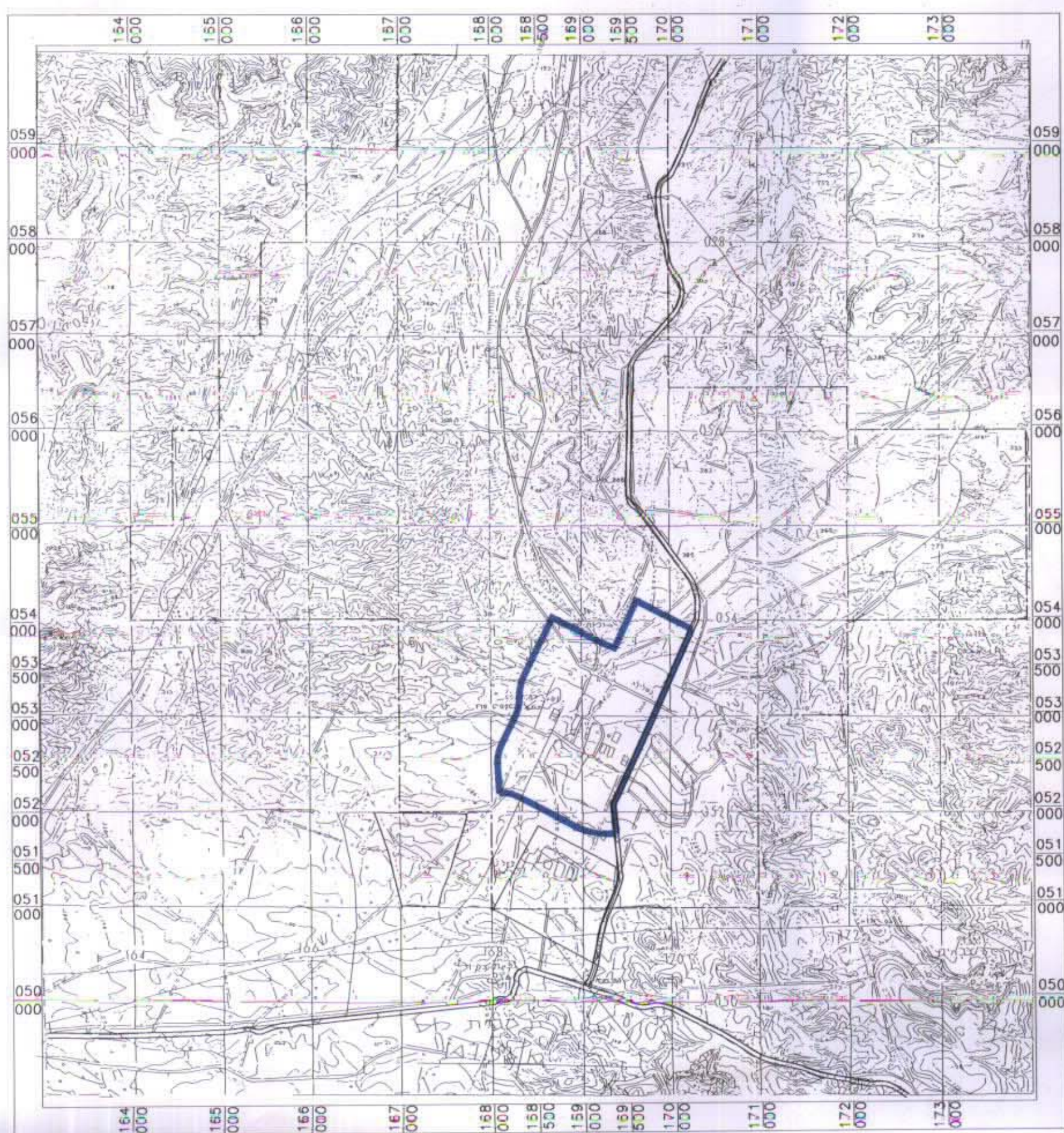

טבלת שטחים	
מס' מגרש	שטח (ד')
1	509.98
2	105.58
3	70.02
4	44.72
5	317.65
6	38.17
7	305.26
8	273.16
9	128.70
10	427.90
11	468.80
סה"כ	2689.94



תורשים סביבה תכנית מתאר תמר קיים 1:50000

מחוז: מחוז הדרום  
נפה: באר - שבע  
מקום: מישור רותם  
גוש: 100116, 100122, 100113, 100114, 100117  
בעלי הקרקע: מ.מ.י.  
מגיש התכנית: רותם אמפרט נגב בע"מ  
כתובת: מישור רותם ד.נ. ערבה 86800  
טלפון: 07-6504757  
פקס: 07-6572461  
עורך התכנית: אריקה לאוב אדרי  
מס' רשיון: 25275  
כתובת: יהודה הנחתום 4 ת.ד. 1291. בייש  
טלפון: 07-6209393  
פקס: 07-6209397  
שטח התכנית: 6967.20 דונם  
ק.מ.: 1:50000, 1:2500:  
תאריך: 23.08.2001

מקרא

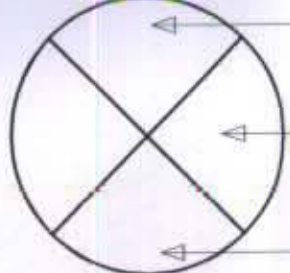
-  גבול התכנית
-  חלקה להקצאה חדשה
-  חלוקה קיימת
-  גבול הקצאה קיימת
-  מספר מגרש
-  מס' הדרך  
קו בנין  
רוחב הדרך

חתימת המתכנן

*[Signature]*

חתימת המגיש

*[Signature]*

רוחם אמפרט נגב  
בורד נמש  
סמעה על חששות  
16.01.2002  
מס' 1016/20  
כחמורת רגון - בי"ח מוסיבנד  
אחראי מוסר, גידול

חתימת בעל הקרקע

*[Signature]*