



**מרחב תכנון מקומי ירוחם**  
**תכנית מתאר מס' 1/121/02/26**  
**שינוי לתכנית מתאר מס' 121/02/26**  
**ולתכנית מס' 101/03/26 (תרש"צ 4/15/1)**

טבלת שטחי המגרשים ויעודי הקרקע:

יעוד מוצע	מספר חלקה קיים	שטח במ"ר	יעוד קיים	מספר חלקה/דלקה מוצע	שטח במ"ר
שטח לבניני ציבור	88	832	אזור מגורים א'	88	832
דרך מס' 8	154 (חלקה)	122	8	154 (חלקה)	122
	סה"כ	954		סה"כ	954

חתימת עורך התכנית:   
 08.10.2002  
 חתימת מנהל התכנית: 

חתימת בעל הקרקע:   
 חתימת מנהל התכנית: 

מחזור: מרחב תכנון מקומי ירוחם  
 נפה: באר-שבע  
 מקום: ירוחם, רח' ההסתדרות  
 גוש וחלקות: 39536 חלקה 88, חלקה 154 (חלקה)  
 מגיש התכנית: הוועדה המקומית לתכנון ובנייה ירוחם  
 בעל הקרקע: מנהל מקרקעי ישראל  
 עורך התכנית: אדר' צבי דרדיקמן (רשיון מס' 8946)  
 שטח התכנית: רח' הנבל 4, ירושלים 97500  
 קנה מידה: כ- 0.954 דונם  
 תאריך: 1:250  
 30-09-2002

מקרא:

-  גבול התכנית
-  גבול תכנית מאושרת
-  אזור מגורים א'
-  דרך מוצעת
-  דרך קיימת
-  שטח לבניני ציבור
-  קו בניין
-  מבנה קיים
-  מספר מגרש/חלקה
-  מבנה להריסה
-  מס' הדרך
-  קו בניין (מ')
-  רוחב הדרך (מ')

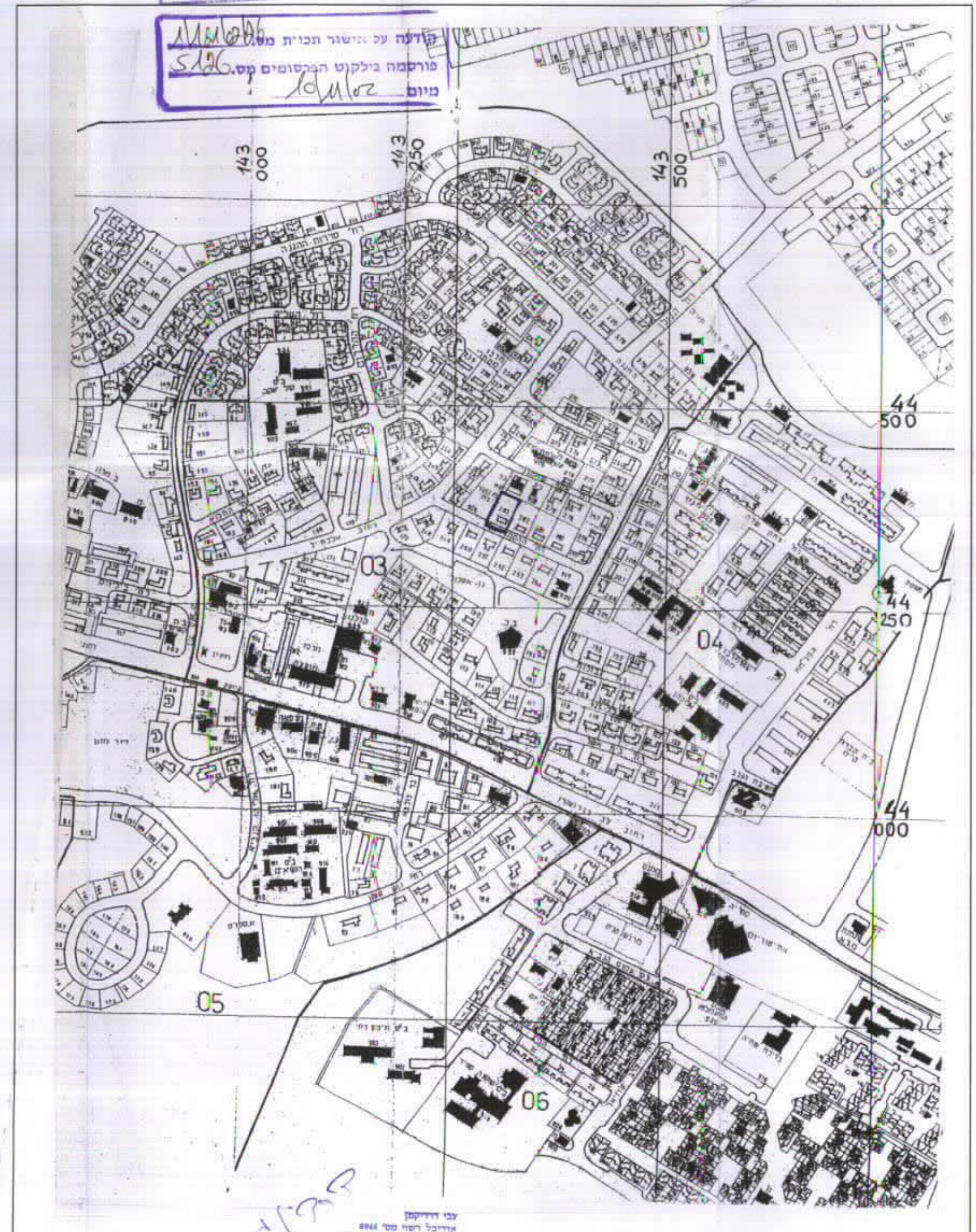

**מצב קיים 1:250**

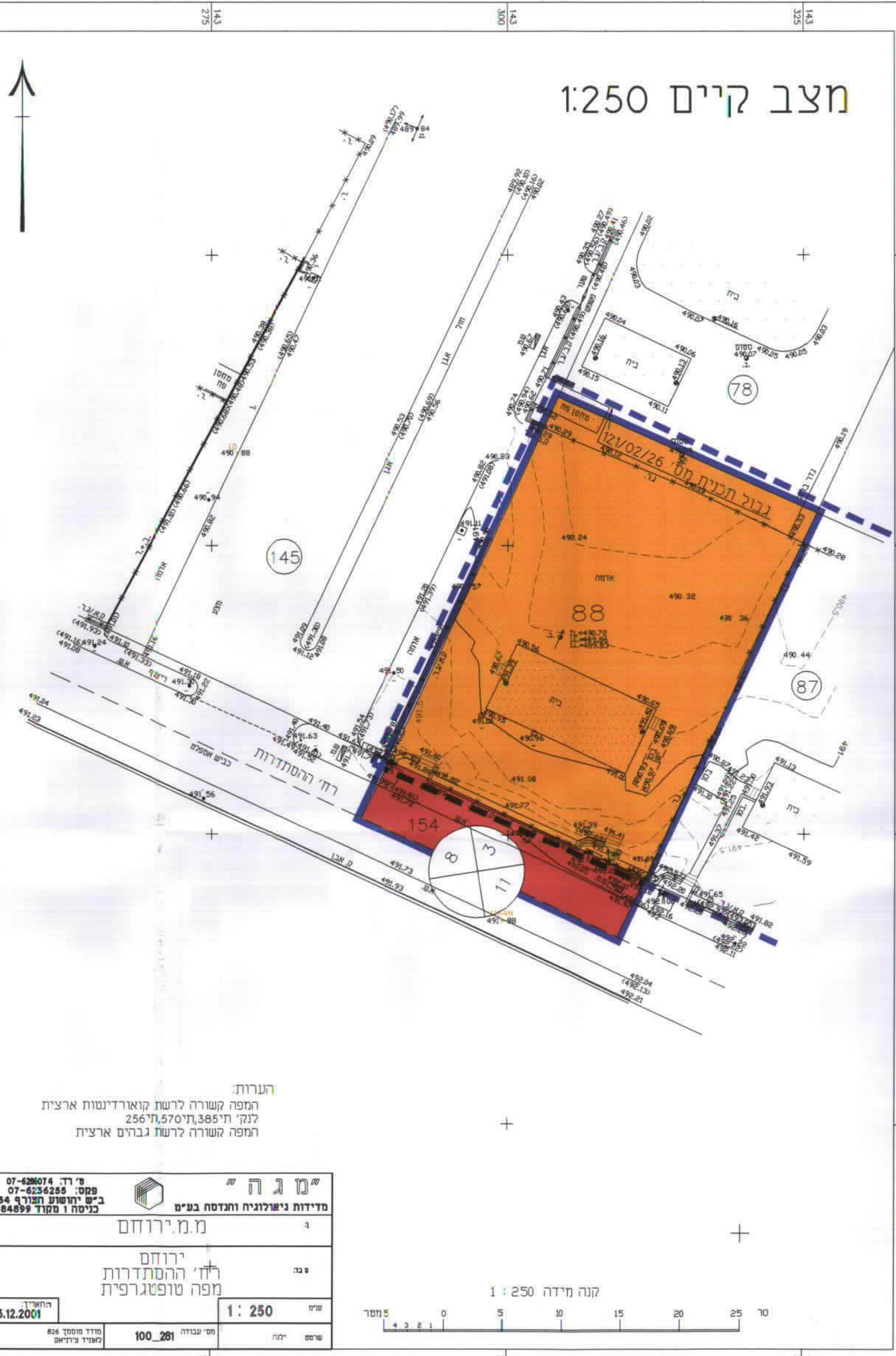

הערות:  
 המפה קשורה לרשת קואורדינטות ארצית  
 לנק' תי 385, תי 570, 256  
 המפה קשורה לרשת גבהים ארצית

מ.מ. ירוחם  
 ירוחם  
 רח' ההסתדרות  
 מפה טופוגרפית  
 תאריך: 3.12.2001  
 מס' עבודה: 100\_281  
 קנה מידה: 1:250

**מצב מוצע 1:250**

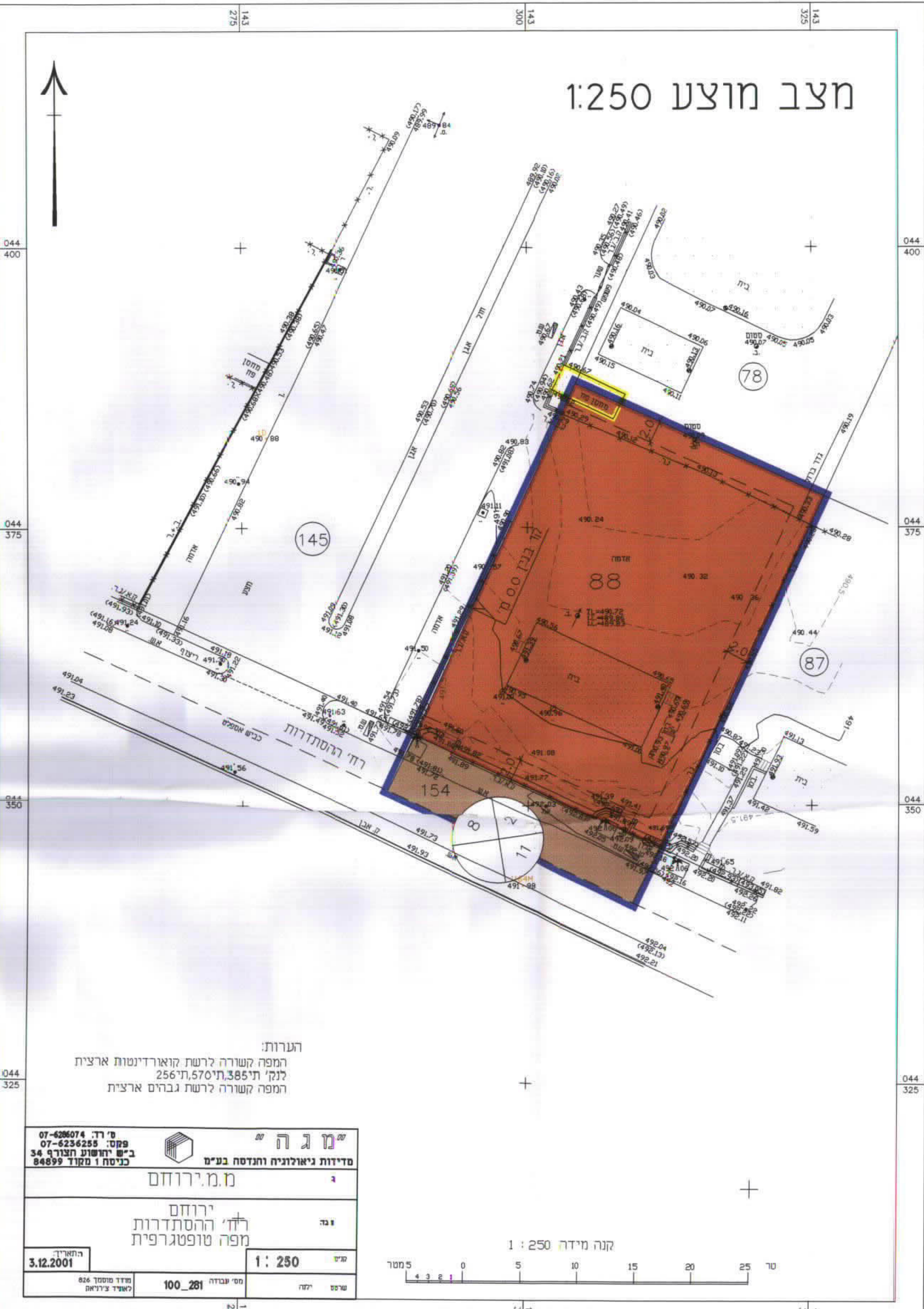

הערות:  
 המפה קשורה לרשת קואורדינטות ארצית  
 לנק' תי 385, תי 570, 256  
 המפה קשורה לרשת גבהים ארצית

מ.מ. ירוחם  
 ירוחם  
 רח' ההסתדרות  
 מפה טופוגרפית  
 תאריך: 3.12.2001  
 מס' עבודה: 100\_281  
 קנה מידה: 1:250